

**EP中力**

搬运绿色,提升未来

T8 SERIES CPC(Q)D20/25/30/35  
ENGINE POWERED FORKLIFT  
**Parts Manual**

---

**T8系列2.0~3.5吨内燃叉车  
零件目录**



V2 05/2020

**CE**  
CE CERTIFICATE

## **PARTS ORDERING INSTRUCTIONS**

### **HOW TO ORDER**

When you order, supply the part number, quantity, model and serial numbers of your machine. Supplying this information will assure prompt, efficient handling of your order.

Since your dealer carries many parts in stock and maintains up-to-date prices on all parts, he will be able to process your order immediately. If, for some reason, the part is not in stock, he will order it from the factory. In either event, he maintains a current file of service manuals, which give all available parts ordering or technical information.

### **WHERE TO ORDER**

Always order parts from the dealer who sold you your EP. If it is necessary for the dealer to order parts from the factory, he is able to get prompt service for you. Parts are shipped in accordance with shipping instructions given on the order.

### **INSTRUCTIONS FOR RETURNING PARTS**

Under NO CIRCUMSTANCES will parts be accepted at the factory for credit without prior approval . EP cannot accept responsibility for parts returned without authorization.

If you have some parts which must be returned, contact your dealer. If he believes parts should be returned, he will arrange for authorization to return the parts.

### **CHANGES**

When changes are made to the machine, revised pages for this manual will be issued. These pages must be inserted in your parts manual as soon as they are received. Failure to keep your parts manuals up to date will result in confusion and may cause you to order wrong parts.

## **PART LIST**

The Index, describes the item on the figure you are looking at. The Part No. is a numerical description of the item and the part ordering number. The Part Name is a description of the part number in alphabetical form. The No. is the quantity used on the machine.

**JIANGSU EP EQUIPMENT CO.,LTD.**

**Net:www.ep-ep.com**

**Email:eparts@ep-ep.com**

**ALL RIGHT RESERVED COPYRIGHT**

## 零件订购说明

### 怎么样订购

当您订购的时候，您需要提供叉车零件的编号，数量，型号和序列号。提供这些信息能够保证您的订购更加的高效。

因为您的经销商有很多零件的存货，而且需要保持所有零件的价格是最新的，所以他会尽快地处理您的订购需求。假如因为某些原因，存货中没有这个零件，那么他会从公司订货。无论怎么样的情况，他手里都会有一份服务手册文件，它能提供所有可用的零件的订购信息或者技术信息。

### 订购地点

您要总是从销售给您 EP 叉车的经销商那里订购零件。如果经销商有必要从公司订购零件，他能够为您提供快捷的服务。根据您的订购信息，零件和它对应的操作说明会被一起装好。

### 零件的退还说明

一般情况下，因为信用的关系，退还的零件没有事先的同意，是不会被公司接受的。EP 不会对没有经过授权但退还过来的零件负责。

如果您有一些零件一定要退还，请联系您的经销商。如果他认为零件可以被退还，那么他会安排授权要退还的零件。

### 技术修改

当叉车技术上有修改时，这本手册的修正页会重新发行。当您拿到这些修正页时，您一定要立即把它们插入到您的零件手册中。没有及时的更新您的零件手册，会导致您有些困惑，或者会导致您订购错误的零件。

## 零件清单

**Index** 描述的是在插图上，您想要找的项目。**Part No.**是零件的一系列描述和它的订购号码。**Part Name** 是用文字的形式描述

江苏中力叉车有限公司

地址：江苏省靖江市城南园区江防西路 2 号 8 幢

网址：[www.ep-ep.com](http://www.ep-ep.com)

邮箱：[epparts@ep-ep.com](mailto:epparts@ep-ep.com)

版权归本公司所有

## HOW TO READ PARTS MANUAL

怎么读取零件明目录

**A: Section 0101 is the original version.**

**B: Section 010101 is the version that some parts in the Section 0101 have been changed.**

**C: Section 010102 is the version that some parts in the Section 010101 have been changed.**

**When you order, Please locate specific parts information of your truck by the Applied Date of parts in each version.**

**A: 章节 0101 表示原始版本;**

**B: 章节 010101 表示在原始版本 (章节 0101) 上零件有所变更;**

**C: 章节 010102 表示在变更版本 (章节 010101) 上零件有所变更。**

当您订购零件时, 请根据每个版本中零件的适用时间来判断您所选购车型的零件信息。

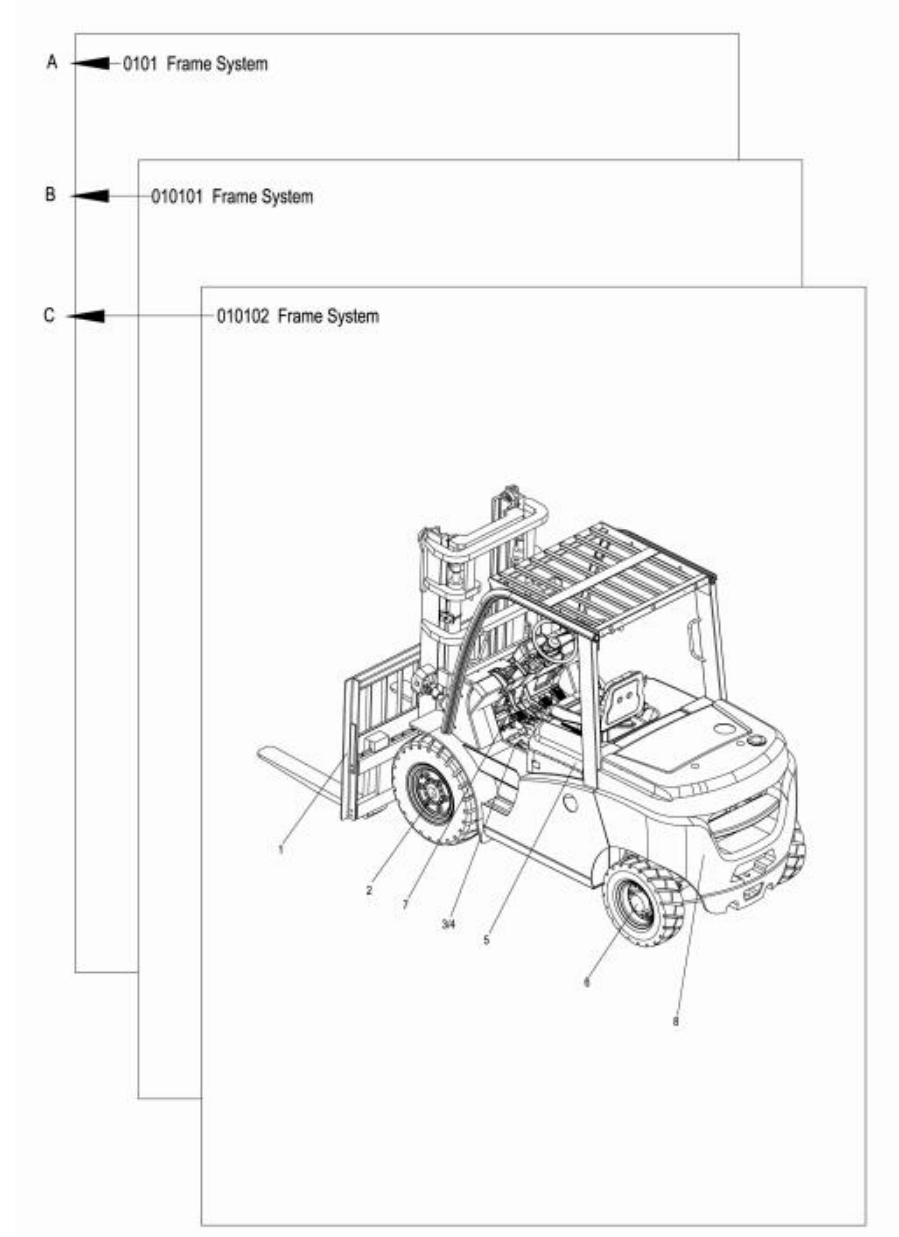

# Index 目录

0101 OVERVIEW 整车总览.....	1
0201 TRANSMISSION SYSTEM 传动系统.....	3
0202 TRANSMISSION SYSTEM-FLEXIBLE CONNECTION 传动系统-软连接.....	5
0203 DRIVE WHEEL-SINGLE TIRE-CPC(Q)D20/25 驱动轮-单胎-CPC(Q)D20/25.....	7
0204 DRIVE WHEEL-SINGLE TIRE-CPC(Q)D30/35 驱动轮-单胎-CPC(Q)D30/35.....	9
0205 DRIVE WHEEL-DOUBLE TIRE 驱动轮-双胎.....	11
0206 DRIVING AXLE ASS'Y 驱动桥总成.....	13
0207 DRIVING AXLE ASS'Y-FLEXIBLE CONNECTION GEARBOX 驱动桥总成-柔性变速箱.....	16
0208 BRAKE ASS'Y-CPC(Q)D20/25 制动器总成-CPC(Q)D20/25.....	19
0209 BRAKE ASS'Y-CPC(Q)D30/35 制动器总成-CPC(Q)D30/35.....	22
0210 HYDRAULIC GEARBOX-YQX SERIES-GEARBOX PART-I 变速箱-YQX 系列-变速箱部分（一）.....	25
0211 HYDRAULIC GEARBOX-YQX SERIES-GEARBOX PART-II 变速箱-YQX 系列-变速箱部分（二）.....	29
0212 HYDRAULIC GEARBOX-YQX SERIES-CLUTCH ASS'Y 变速箱-YQX 系列-离合器总成.....	32
0213 HYDRAULIC GEARBOX-YQX SERIES-REDUCER AND DIFFERENTIAL 变速箱-YQX 系列-减速传动和差速器部分.....	34
0214 FLEXIBLE CONNECTION GEARBOX-SDT30-BOX PART 柔性变速箱-SDT30-箱体部分.....	37
0215 FLEXIBLE CONNECTION GEARBOX-SDT30-DIFFERENTIAL PART 柔性变速箱-SDT30-差速器部分.....	41
0216 FLEXIBLE CONNECTION GEARBOX-SDT30-CLUTCH PART 柔性变速箱-SDT30-离合器部分.....	44
0301 ENGINE 发动机.....	46
0302 FUEL SUPPLY SYSTEM 燃油系统.....	50
0303 AIR INTAKE SYSTEM 进气系统.....	52
0304 EXHAUST SYSTEM-LOW POSITION-LEFT 排气系统-左侧低位.....	55
0305 EXHAUST SYSTEM-LOW POSITION-RIGHT 排气系统-右侧低位.....	58
0306 EXHAUST SYSTEM-HIGH POSITION-LEFT 排气系统-左侧高位.....	61
0307 EXHAUST SYSTEM-HIGH POSITION-RIGHT 排气系统-右侧高位.....	64
0308 COOLING SYSTEM-I 冷却系统（一）.....	67
0309 COOLING SYSTEM-II 冷却系统（二）.....	70
0310 LPG DEVICE 液化气转换装置.....	72
0401 STEERING SYSTEM 转向系统.....	74
0402 STEERING AXLE 转向桥.....	76
0403 STEERING CYLINDER 转向油缸.....	79

0501 FRAME & CONTERBALANCE WEIGHT 车架和平衡重.....	81
0502 FRAME-FLEXIBLE & CONTERBALANCE WEIGHT 车架（柔性）和平衡重.....	85
0503 FRAME ACCESSORIES-I 车身附件（一）.....	88
0504 FRAME ACCESSORIES-II 车身附件（二）.....	91
0505 ENGINE COVER AND ITS INSTALLATION 机罩及其安装.....	93
0506 CAB 驾驶室.....	96
0601 CONTROL OF STEERING 转向操纵.....	99
0602 CONTROL OF INCHING AND BRAKE 微动制动操纵.....	102
0603 CONTROL OF ACCELERATOR 加速操纵.....	105
0604 CONTROL OF MULTI-WAY CONTROL VALVE 多路阀操纵.....	107
0605 JOYSTICK ASS'Y 多路阀操纵杆总成.....	109
0701 HYDRAULIC SYSTEM-LEFT OIL PUMP 液压系统-左齿轮泵.....	111
0702 HYDRAULIC SYSTEM-RIGHT OIL PUMP 液压系统-右齿轮泵.....	114
0703 HYDRAULIC SYSTEM OF TILT 倾斜液压系统.....	117
0704 HYDRAULIC SYSTEM OF STEERING 转向液压系统.....	119
0705 HYDRAULIC SYSTEM OF BRAKE 制动液压系统.....	121
0801 MOTORMETER 仪表.....	123
0802 BATTERY AND ELECTRICAL CONTROL BOX 蓄电池和电器控制盒.....	125
0803 ELECTRIC SYSTEM OF LIGHTS 灯电气系统.....	128
0804 ELECTRIC SYSTEM-I 电气系统（一）.....	130
0805 ELECTRIC SYSTEM-II 电气系统（二）.....	132
0901 LPG SWITCHING DEVICE-I 液化气转换装置（一）.....	135
0902 LPG SWITCHING DEVICE-II 液化气转换装置（二）.....	137
0903 LPG SWITCHING DEVICE-III 液化气转换装置（三）.....	139
0904 LPG SWITCHING DEVICE-IV 液化气转换装置（四）.....	141
0905 LPG SWITCHING DEVICE-V 液化气转换装置（五）.....	143
0906 LPG SWITCHING DEVICE-VI 液化气转换装置（六）.....	145
0907 LPG SWITCHING DEVICE-VII 液化气转换装置（七）.....	147

0101 OVERVIEW

整车总览

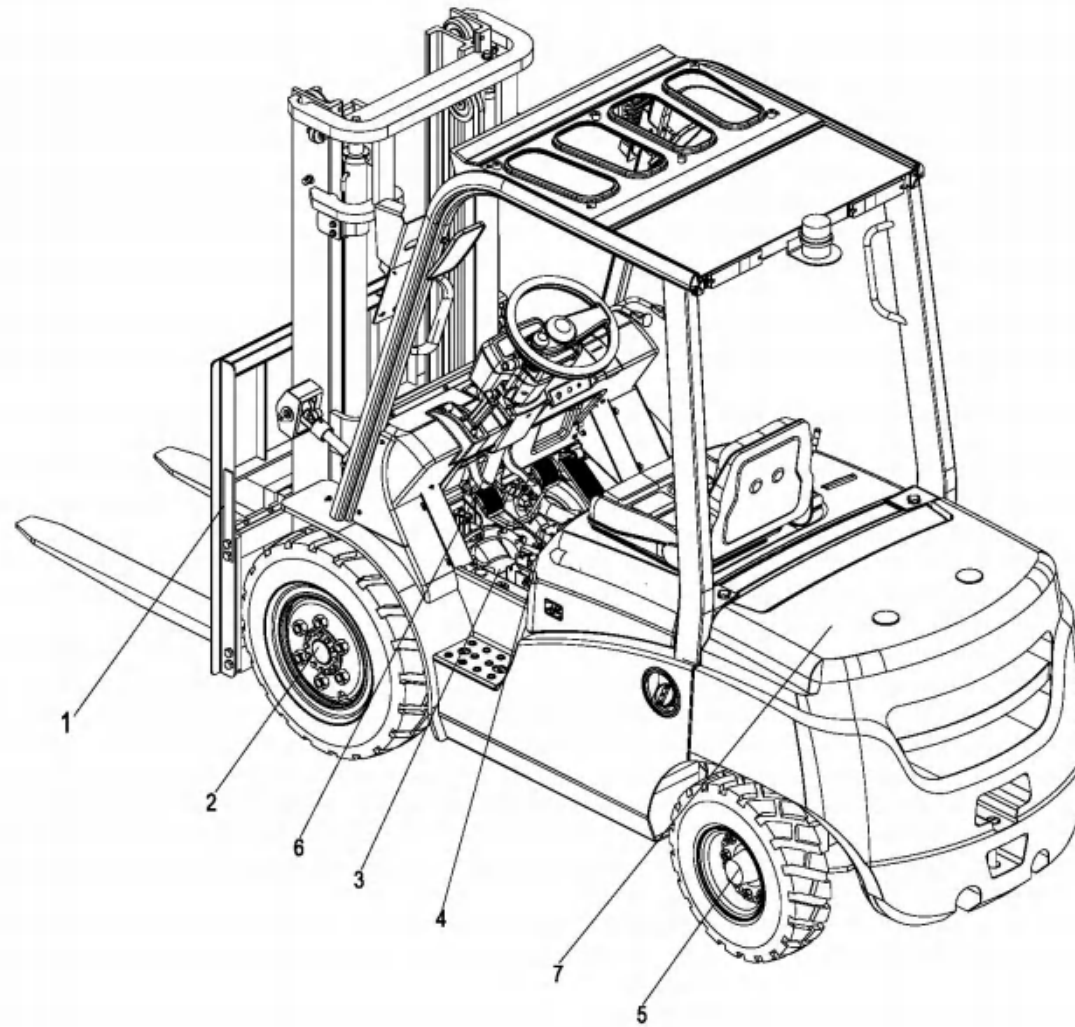

## 0101 OVERVIEW

## 整车总览

Index 序号	Part No. 零件编号	Part Name 零件名称		No. 数量	Applied Date 试用日期	Remark 备注
1	/	Lifting system,2W	起升系统（二级宽视野）	1		
1	/	Lifting system,2F	起升系统（二级全自由）	1		
1	/	Lifting system,3F	起升系统（三级全自由）	1		
2	/	Drive axle system	驱动桥系统	1		
3	/	Gearbox ass'y	变速箱总成	1		
4	/	Power system	动力系统	1		
5	/	Steering axle system	转向桥系统	1		
6	/	Pedal ass'y	行车操纵系统	1		
7	/	Counterbalance weight	平衡重	1		



0201 TRANSMISSION SYSTEM

传动系统

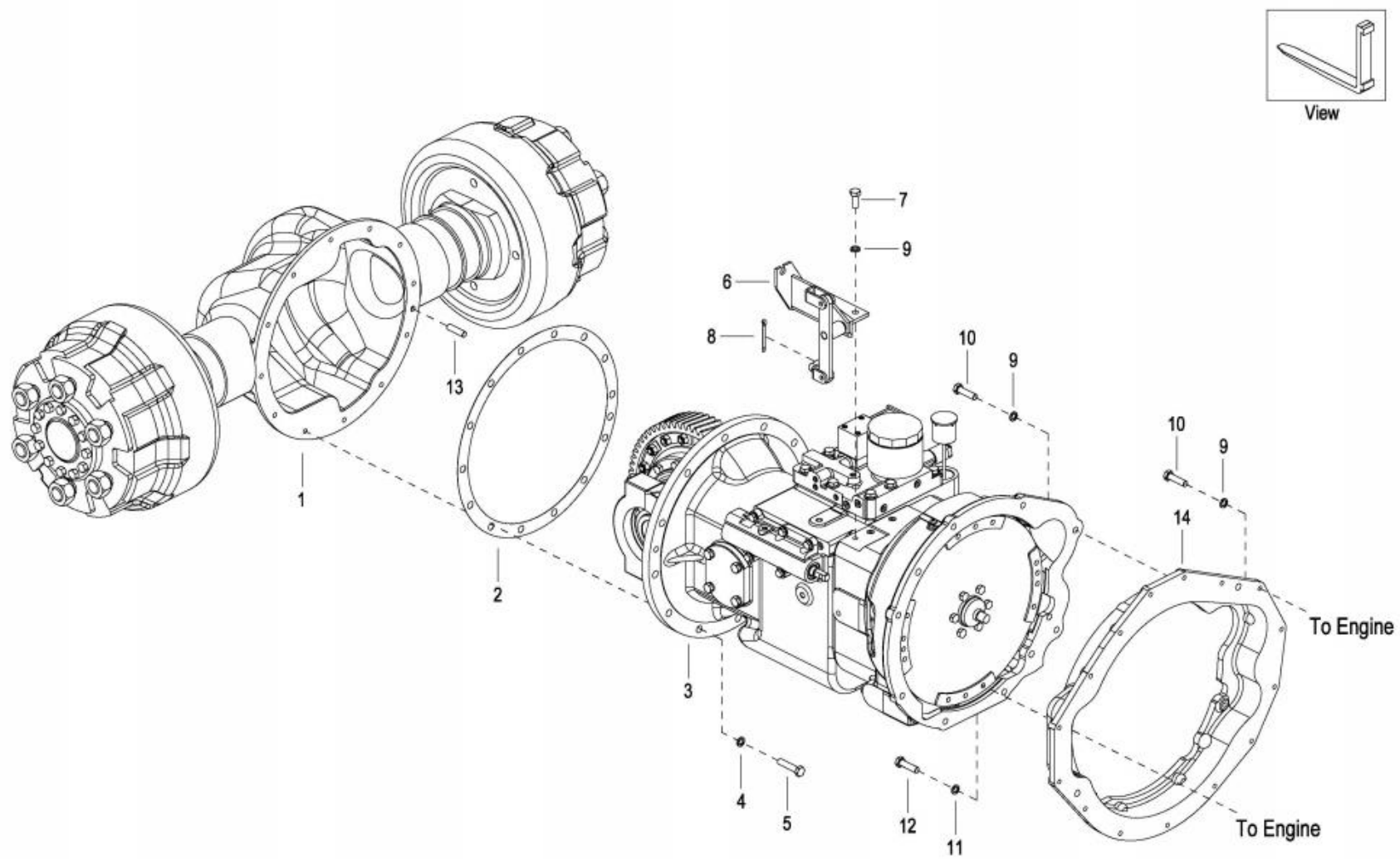

0201 TRANSMISSION SYSTEM

传动系统

Index 序号	Part No. 零件编号	Part Name 零件名称		No. 数量	Applied Date 试用日期	Remark 备注
1	7825-201000-S0	Drive axle ass'y	驱动桥总成	1		For CPC(Q)D20/25
1	7825-201100-S0	Drive axle ass'y	驱动桥总成(双胎)	1		Double tire ,For CPC(Q)D20/25
1	7830-201000-S0	Drive axle ass'y	驱动桥总成	1		For CPC(Q)D30/35
1	7830-201100-S0	Drive axle ass'y	驱动桥总成(双胎)	1		Double tire ,For CPC(Q)D30/35
2	7830-201001-S0	Gasket	驱动桥密封垫	1		
3	7830-202000-S0	Gearbox ass'y	变速箱总成	1		YQXD30; For S4S,K25,C240,4TNE98,4JG2
3	7830-202000-40	Gearbox ass'y	变速箱总成	1		YQXD30A; For C490,A498
3	7830-202000-T0	Gearbox ass'y	变速箱总成	1		YQX30C1; For TD27
3	7830-202000-B0	Gearbox ass'y	变速箱总成	1		YQXD30J; For 491
4	304000000051	Lock washer 12	弹簧垫圈	12		
5	301004000008	Bolt M12*1.25*35	螺栓	12		
6	7830-650000-S0	Inching device ass'y	微动机构总成	1		
7	301002000026	Bolt M10*20	螺栓	2		
8	307001000015	Cotter pin 3.2*25	开口销	1		
9	304000000035	Plain washer 10	平垫圈	Req.		
10	301004000003	Bolt M10*1.25*35	螺栓	Req.		
11	304000000052	Lock washer 8	弹簧垫圈	Req.		
12	301002000014	Bolt M8*20	螺栓	Req.		
13	307005000003	Parallel pin 10*30	圆柱销	1		
14	7830-300002-S0	Engine flange	发动机法兰	1		For S4S

0202 TRANSMISSION SYSTEM-FLEXIBLE CONNECTION

传动系统-软连接

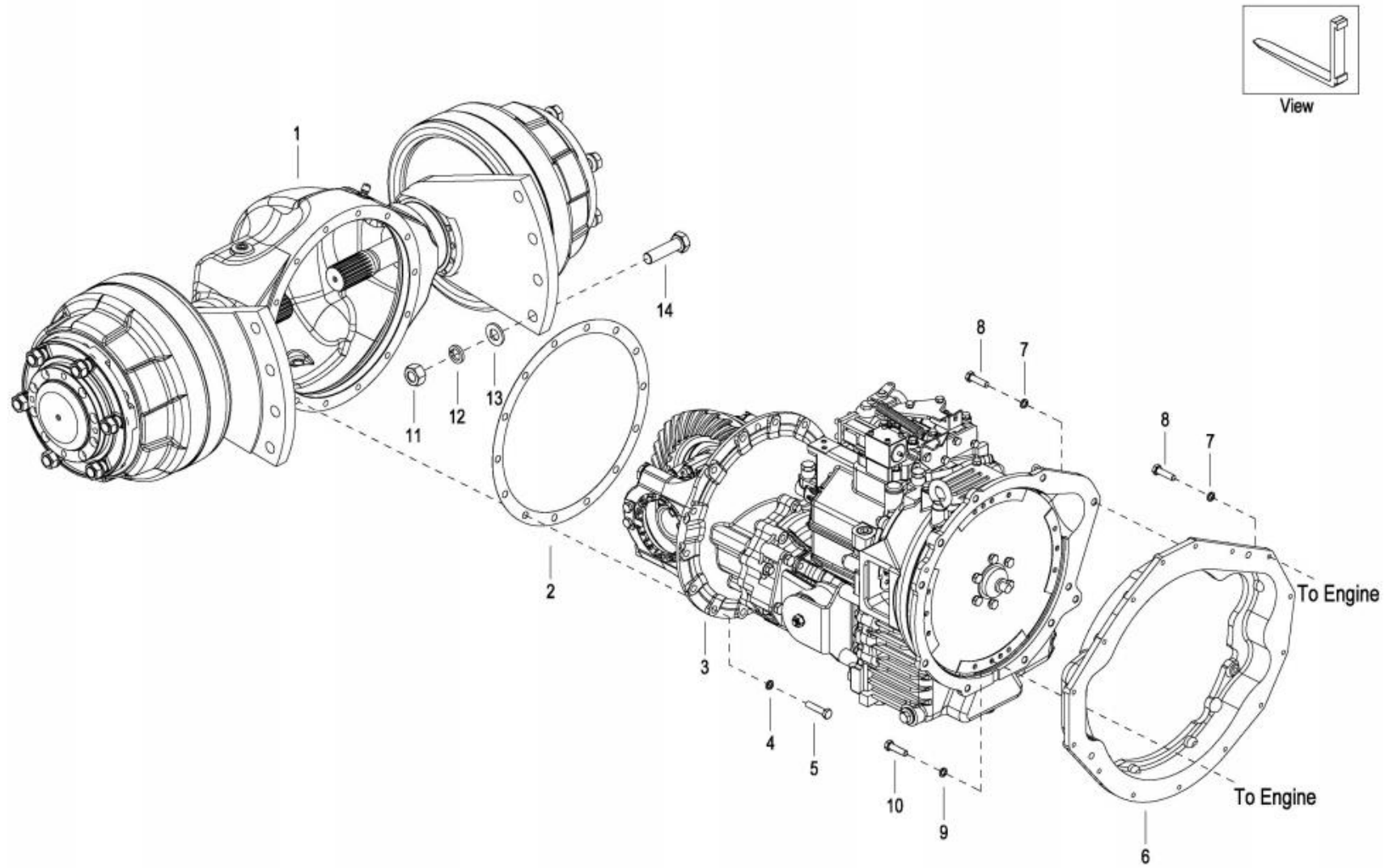

0202 TRANSMISSION SYSTEM-FLEXIBLE CONNECTION

传动系统-软连接

Index 序号	Part No. 零件编号	Part Name 零件名称		No. 数量	Applied Date 试用日期	Remark 备注
1	7826-201000-S0	Drive axle ass'y	驱动桥总成 (柔)	1		For CPC(Q)D20/25
1	7831-201000-S0	Drive axle ass'y	驱动桥总成 (柔)	1		For CPC(Q)D30/35
2	7831-201001-S0	Gasket	驱动桥密封垫 (柔)	1		
3	7831-202000-S0	Gearbox ass'y,flexible	柔性变速箱总成	1		
3	7831-202000-T0	Gearbox ass'y,flexible	柔性变速箱总成	1		
4	304000000051	Lock washer 12	弹簧垫圈	14		
5	301004000008	Bolt M12*1.25*35	螺栓	14		
6	7830-300002-S0	Engine flange	发动机法兰	1		For S4S
7	304000000053	Lock washer 10	弹簧垫圈	Req.		
8	301004000003	Bolt M10*1.25*35	螺栓	Req.		
9	304000000052	Lock washer 8	弹簧垫圈	Req.		
10	301002000014	Bolt M8*20	螺栓	Req.		
11	303001000011	Nut M20	螺母	4		
11	303002000010	Nut M20*1.5	螺母	4		
12	304000000057	Lock washer 20	弹簧垫圈	8		
13	304000000045	Plain washer 20	平垫圈	8		
14	301003000017	Bolt M20*1.5*90	螺栓	4		
14	301002000066	Bolt M20*90	螺栓	4		

0203 DRIVE WHEEL-SINGLE TIRE-CPC(Q)D20/25

驱动轮-单胎-CPC(Q)D20/25

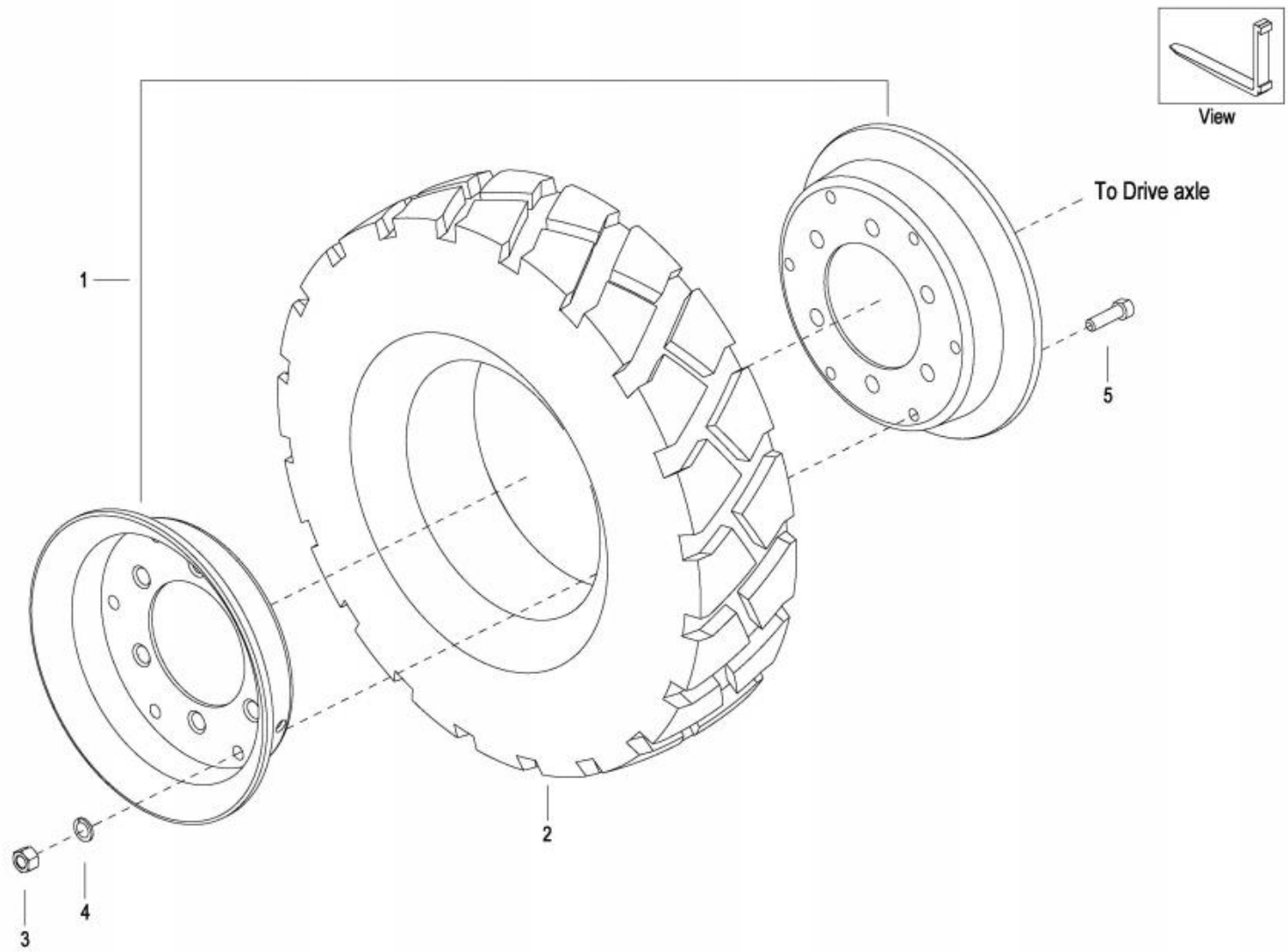

## 0203 DRIVE WHEEL-SINGLE TIRE-CPC(Q)D20/25

## 驱动轮-单胎-CPC(Q)D20/25

Index 序号	Part No. 零件编号	Part Name 零件名称		No. 数量	Applied Date 试用日期	Remark 备注
1	7825-213000-S0	Rim ass'y	轮辋总成	2		
2	7820-280000-00-S0	Tire,pneumatic	充气轮胎	2		
2	7820-280002-00-S0	Tire,solid	实心轮胎	2		
2	7820-280004-00-S0	Tire,white	环保实心轮胎	2		
3	303002000007	Nut M16*1.5	螺母	12		
4	304000000055	Lock washer 16	弹簧垫圈	12		
5	7825-203400-S0	Hub bolt	前轮毂螺栓	12		

0204 DRIVE WHEEL-SINGLE TIRE-CPC(Q)D30/35

驱动轮-单胎-CPC(Q)D30/35

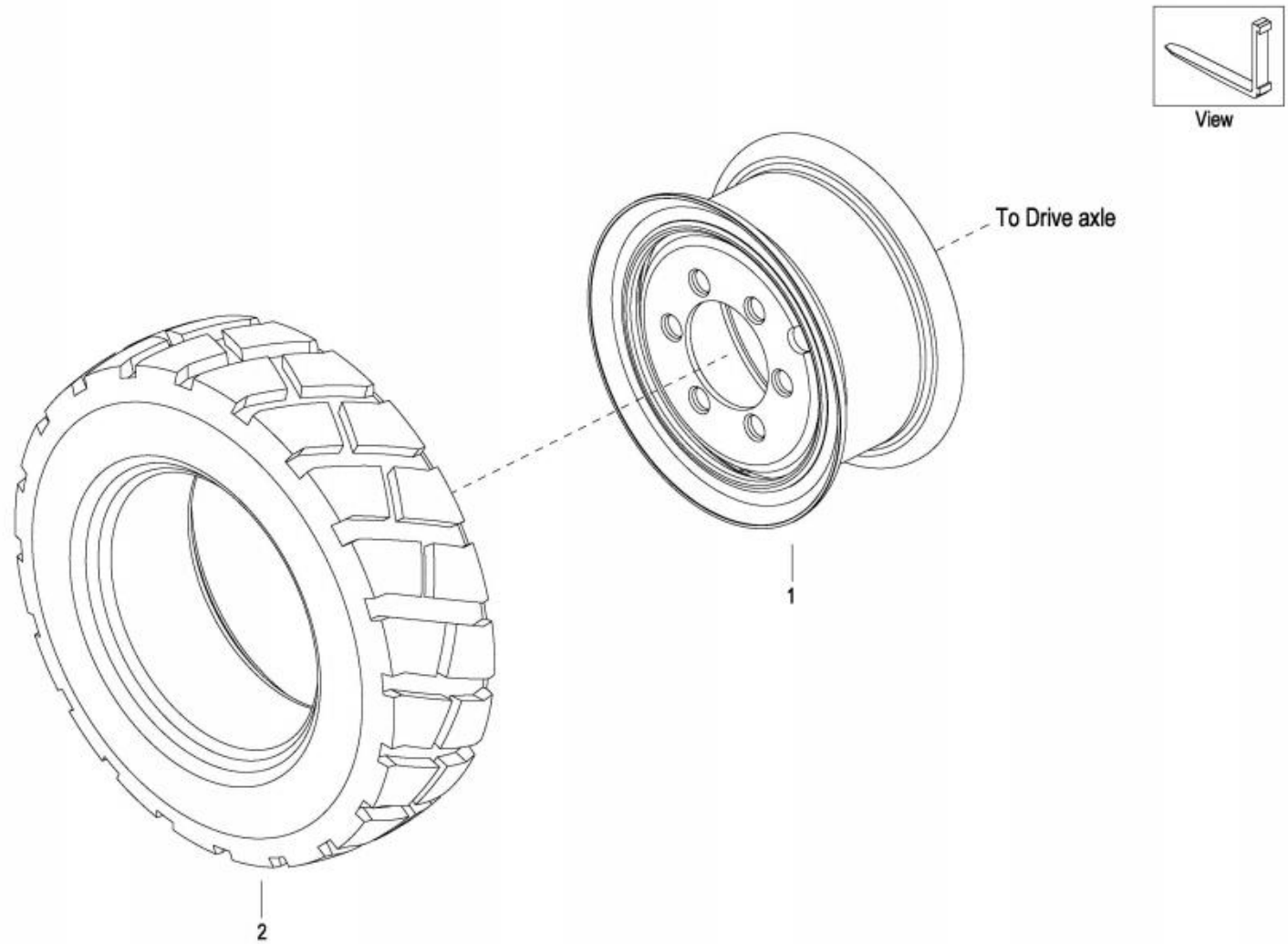

## 0204 DRIVE WHEEL-SINGLE TIRE-CPC(Q)D30/35

## 驱动轮-单胎-CPC(Q)D30/35

Index 序号	Part No. 零件编号	Part Name 零件名称		No. 数量	Applied Date 试用日期	Remark 备注
1	7830-203100-S0	Rim ass'y	轮辋总成	2		For Pneumatic tire
1	3530-431000-A0	Rim ass'y	轮辋总成	2		For Solid tire
2	7830-280000-00-S0	Tire,pneumatic	充气轮胎	2		
2	7830-280002-00-S0	Tire,solid	实心轮胎	2		
2	7830-280004-00-S0	Tire,solid,white	环保实心轮胎	2		



0205 DRIVE WHEEL-DOUBLE TIRE

驱动轮-双胎

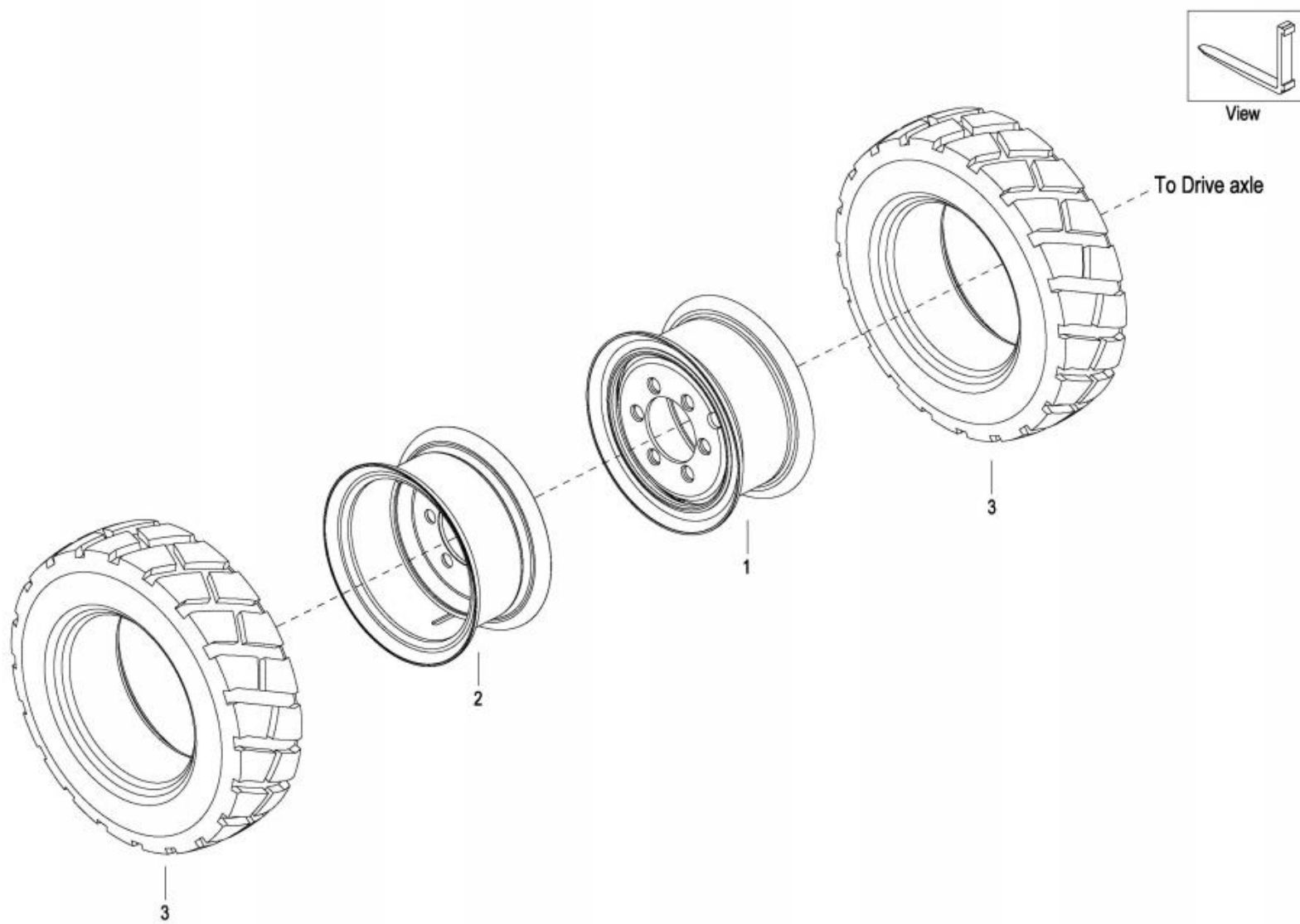

## 0205 DRIVE WHEEL-DOUBLE TIRE

## 驱动轮-双胎

Index 序号	Part No. 零件编号	Part Name 零件名称		No. 数量	Applied Date 试用日期	Remark 备注
1	7825-223000-S0	Rim ass'y,inner	内轮辋总成	2		For CPC(Q)D20/25
1	7830-203100-S0	Rim ass'y,inner	内轮辋总成	2		For Pneumatic tire,CPC(Q)D30/35
1	3530-431000-A0	Rim ass'y,inner	内轮辋总成	2		For solid tire,CPC(Q)D30/35
2	7825-233000-S0	Rim ass'y,outer	外轮辋总成	2		For CPC(Q)D20/25
2	7330-202200-00	Rim ass'y,outer	外轮辋总成	2		For CPC(Q)D30/35
3	7820-280000-00-S0	Tire,pneumatic	充气轮胎	4		For CPC(Q)D20/25
3	7830-280000-00-S0	Tire,pneumatic	充气轮胎	4		For CPC(Q)D30/35
3	7820-280002-00-S0	Tire,solid	实心轮胎	4		For CPC(Q)D20/25
3	7830-280002-00-S0	Tire,solid	实心轮胎	4		For CPC(Q)D30/35
3	7820-280004-00-S0	Tire,solid,white	环保实心轮胎	4		For CPC(Q)D20/25
3	7830-280004-00-S0	Tire,solid,white	环保实心轮胎	4		For CPC(Q)D30/35

0206 DRIVING AXLE ASS'Y

驱动桥总成

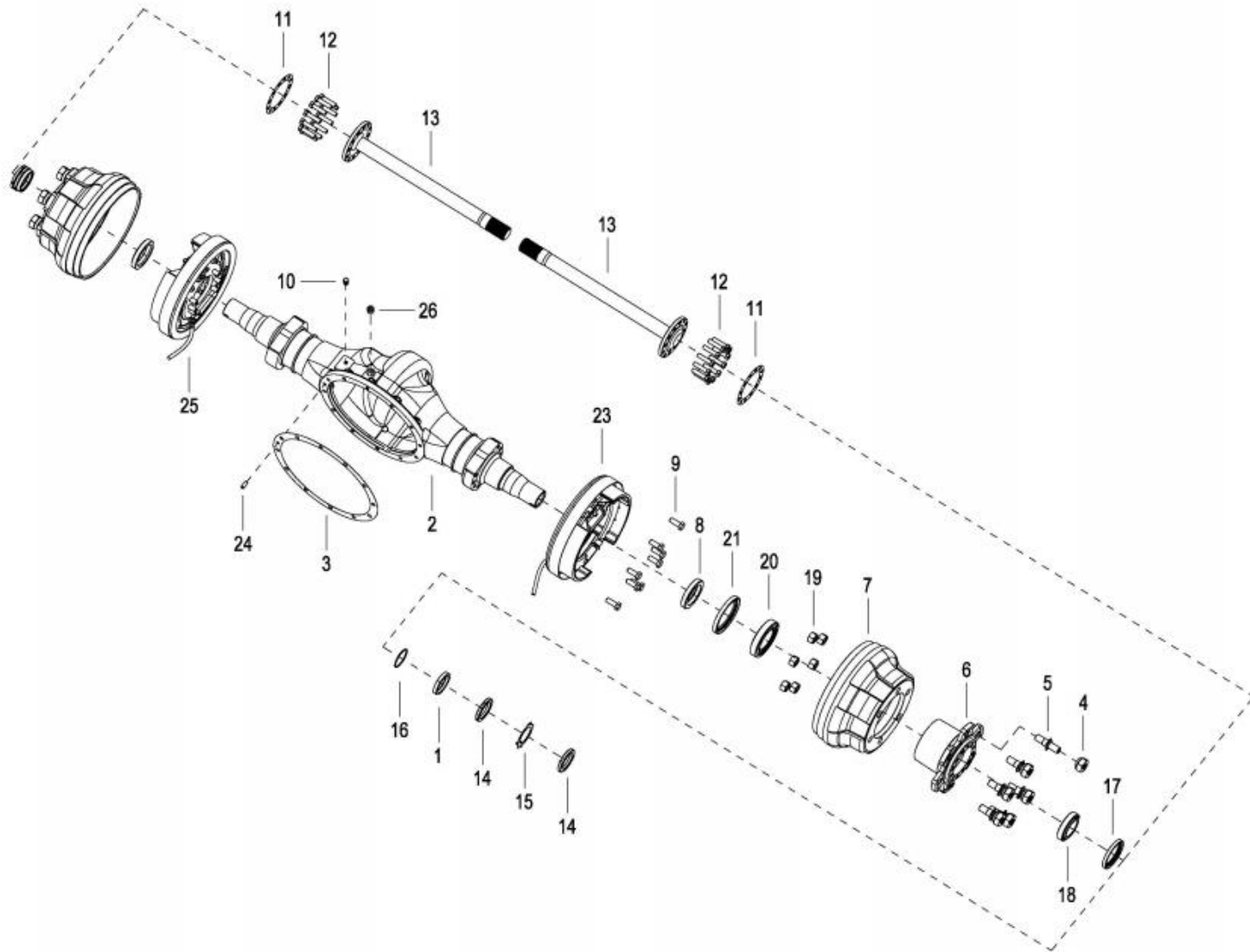

## 0206 DRIVING AXLE ASS'Y

## 驱动桥总成

Index 序号	Part No. 零件编号	Part Name 零件名称		No. 数量	Applied Date 试用日期	Remark 备注
1	7830-20101X-S0	Sealing ring 60*75*12	油封挡圈1	2		
2	7825-20102x-S0	Axle body	桥壳	1		For CPC(Q)D20/25
2	7830-20102X-S0	Axle body	桥壳	1		For CPC(Q)D30/35
3	7830-20103X-S0	Gasket	主减安装垫	1		
4	7825-20104X-S0	Nut M20*1.5	轮毂螺母	12		
4	7830-20104X-S0	Nut M20*1.5	轮毂螺母	12		
5	7810-21206X-W0	Bolt M20*1.5*85	轮毂螺栓	12		
6	7825-20106X-S0	Hub	轮毂	2		For CPC(Q)D20/25
6	7830-20106X-S0	Hub	轮毂	2		For CPC(Q)D30/35
7	7825-20107X-S0	Brake hub	制动毂	2		For CPC(Q)D20/25
7	7830-20107X-S0	Brake hub	制动毂	2		For CPC(Q)D30/35
8	7830-20108X-S0	Sealing ring 72*100*16	油封挡圈	2		
9	3131-410006-00	Bolt M14*1.5*38(20)	制动器铰制螺栓	4		
10	3112-410003-00	Plug NPT1/8	通气塞	1		
11	7830-20111X-S0	Gasket	半轴垫	2		
12	7845-20711X-S0	Bolt M12*1.25*50(28)	半轴螺栓	24		
13	7825-20113X-S0	Axle shaft	半轴	2		For CPC(Q)D20/25
13	7830-20113X-S0	Axle shaft	半轴	2		For CPC(Q)D30/35
14	7830-20114X-S0	Nut M60*2*10	小圆螺母	4		
15	7830-20115X-S0	Thrust ring 60	圆螺母止动垫圈	2		
16	7830-20116X-S0	O-ring d60*3.55	O形圈	2		
17	3112-410008-00	Sealing ring FB75*100*10	旋转轴唇形密封圈	2		
18	3112-41016X-00	Bearing 32012	圆锥滚子轴承	2		
19	7810-21212X-W0	Nut M20*1.5	1型六角螺母 细牙	12		
20	7830-20120X-S0	Bearing 30214E	圆锥滚子轴承	2		

0206 DRIVING AXLE ASS'Y

驱动桥总成

Index 序号	Part No. 零件编号	Part Name 零件名称		No. 数量	Applied Date 试用日期	Remark 备注
21	7830-20121X-S0	Sealing ring FB100*130*12	旋转轴唇形密封圈	2		
22	3131-410019-00	Bolt M14*1.5*35	制动器螺栓	12		
23	7825-20200X-S0	Right brake ass'y	制动器总成（右）	1		For CPC(Q)D20/25
23	3131-411000-00	Right brake ass'y	制动器总成（右）	1		For CPC(Q)D30/35
24	7845-20725X-S0	Parallel pin 10m6*24	圆柱销	1		
25	7825-20300X-S0	Left brake ass'y	制动器总成（左）	1		For CPC(Q)D20/25
25	3131-412000-00	Left brake ass'y	制动器总成（左）	1		For CPC(Q)D30/35
26	7845-20723X-S0	Plug R1/2	螺塞	1		

0207 DRIVING AXLE ASS'Y-FLEXIBLE CONNECTION GEARBOX

驱动桥总成-柔性变速箱

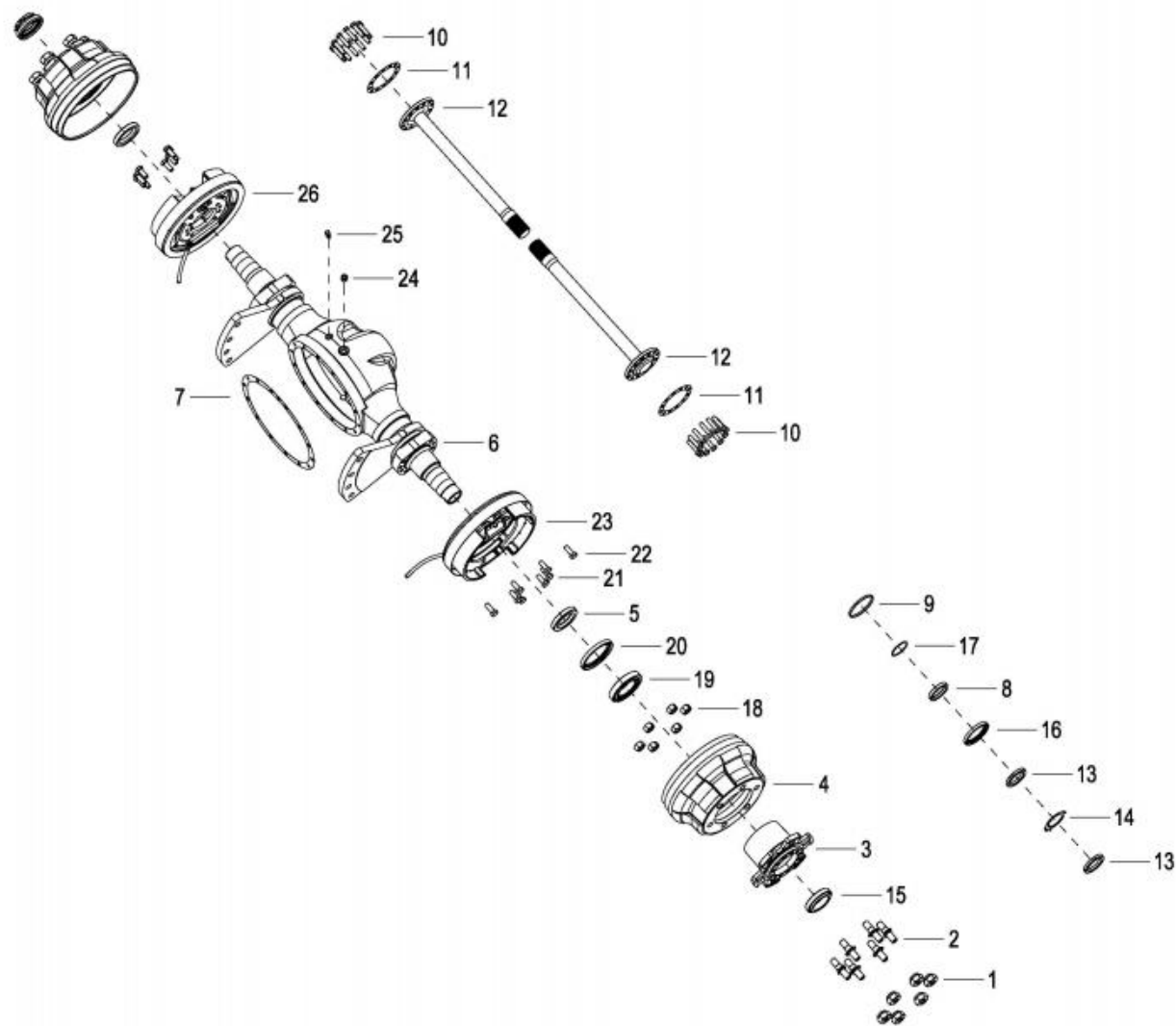

## 0207 DRIVING AXLE ASS'Y-FLEXIBLE CONNECTION GEARBOX

## 驱动桥总成-柔性变速箱

Index 序号	Part No. 零件编号	Part Name 零件名称	No. 数量	Applied Date 试用日期	Remark 备注
1	7825-20104X-S0	Hub nut M20*1.5 轮毂螺母	12		For CPC(Q)D20/25
1	7830-20104X-S0	Hub bolt M20*1.5 轮毂螺母	12		For CPC(Q)D30/35
2	7810-21206X-W0	Hub bolt M20*1.5*85 轮毂螺栓	12		
3	7826-20103X-S0	Hub 轮毂	2		For CPC(Q)D20/25
3	7831-20103X-S0	Hub 轮毂	2		For CPC(Q)D30/35
4	7825-20107X-S0	Brake hub 制动毂	2		For CPC(Q)D20/25
4	7830-20107X-S0	Brake hub 制动毂	2		For CPC(Q)D30/35
5	7830-20108X-S0	Oil seal 72*100*16 油封挡圈	2		
6	7826-20106X-S0	Axle body 桥体组件	1		For CPC(Q)D20/25
6	7831-20106X-S0	Axle body 桥体组件	1		For CPC(Q)D30/35
7	7831-20107X-S0	Gasket 330*380*0.5 主减安装垫	1		
8	7826-20108X-S0	Oil seal 油封挡圈	2		For CPC(Q)D20/25
8	7830-20101X-S0	Oil seal 60*75*12 油封挡圈	2		For CPC(Q)D30/35
9	7831-20109X-S0	Snap ring 95*100*7 挡圈	2		
10	7845-20711X-S0	Bolt M12*1.25*50(28) 半轴螺栓	24		
11	7830-20111X-S0	Gasket 100*140*0.5 半轴垫	2		
12	7826-20112X-S0	Axle shaft 半轴	2		For CPC(Q)D20/25
12	7831-20112X-S0	Axle shaft 半轴	2		For CPC(Q)D30/35
13	7830-20114X-S0	Nut M60*2*10 小圆螺母	4		
14	7830-20115X-S0	Thrust ring 60 圆螺母止动垫圈	2		
15	3112-41017X-00	Bearing 32013 圆锥滚子轴承	2		
16	3112-410008-00	Sealing ring FB75*100*10 旋转轴唇形密封圈	2		
17	7830-20116X-S0	O-ring d60*3.55 O形圈	2		
18	7810-21212X-W0	Nut M20*1.5 1型六角螺母 细牙	12		
19	7831-20119X-S0	Bearing 30214 圆锥滚子轴承	2		

## 0207 DRIVING AXLE ASS'Y-FLEXIBLE CONNECTION GEARBOX

## 驱动桥总成-柔性变速箱

Index 序号	Part No. 零件编号	Part Name 零件名称		No. 数量	Applied Date 试用日期	Remark 备注
20	7830-20121X-S0	Sealing ring FB100*130*12	旋转轴唇形密封圈	2		
21	3131-410019-00	Bolt M14*1.5*35	制动器螺栓	12		
22	3131-410006-00	Bolt M14*1.5*38(20)	制动器铰制螺栓	4		
23	7825-20200X-S0	Right brake ass'y	制动器总成(右)	1		For CPC(Q)D20/25
23	3131-411000-00	Right brake ass'y	制动器总成(右)	1		For CPC(Q)D30/35
24	7845-20723X-S0	Plug R1/2	螺塞	3		
25	3112-410003-00	Plug NPT1/8	通气塞	1		
26	7825-20300X-S0	Left brake ass'y	制动器总成(左)	1		For CPC(Q)D20/25
26	3131-412000-00	Left brake ass'y	制动器总成(左)	1		For CPC(Q)D30/35



0208 BRAKE ASS'Y-CPC(Q)D20/25

制动器总成-CPC(Q)D20/25

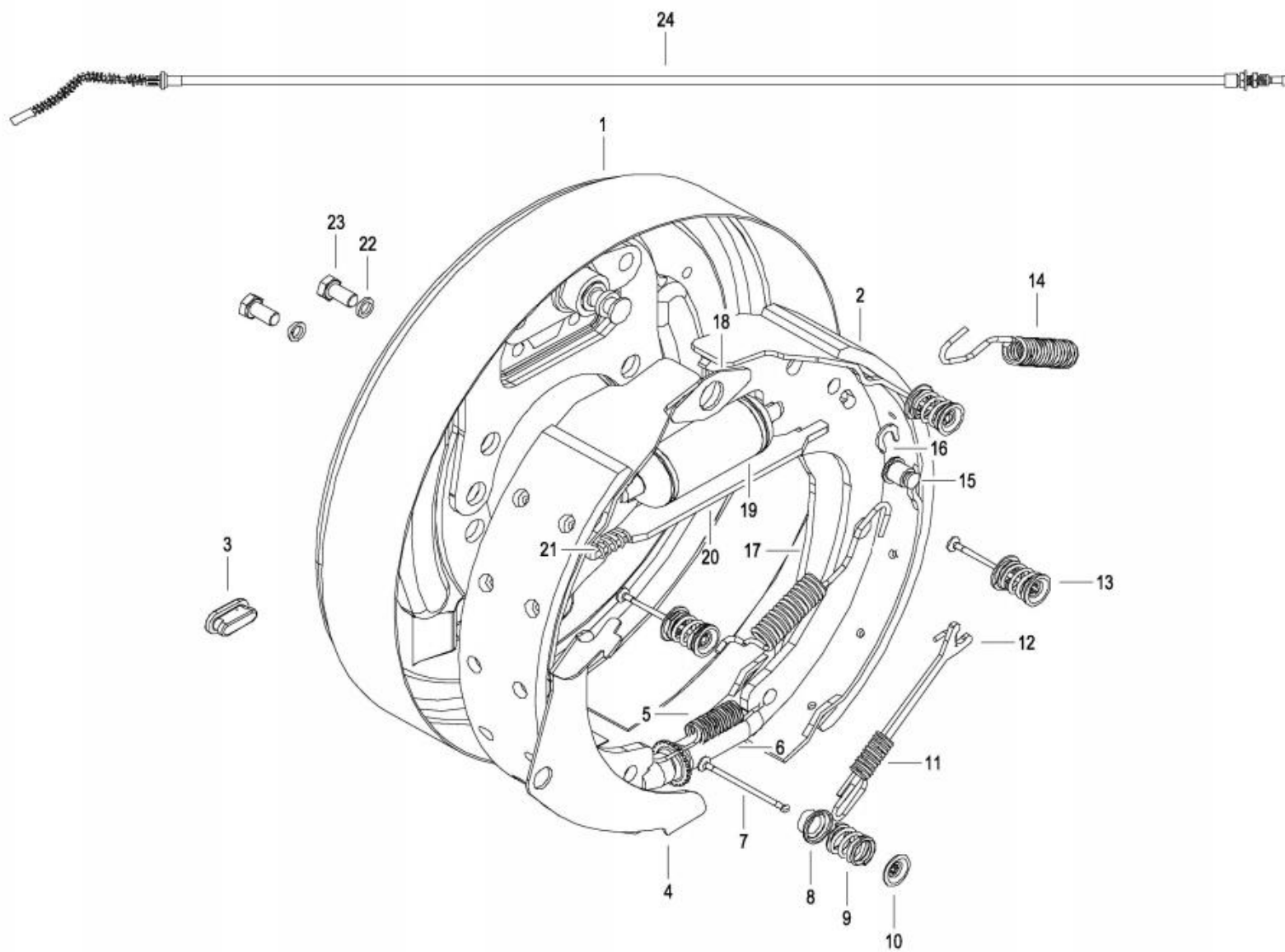

## 0208 BRAKE ASS'Y-CPC(Q)D20/25

## 制动器总成-CPC(Q)D20/25

Index 序号	Part No. 零件编号	Part Name 零件名称		No. 数量	Applied Date 试用日期	Remark 备注
1	7825-20301X-S0	Pedestal,left brake	左制动器底板总成	1		
1	7825-20401X-S0	Pedestal,right brake	右制动器底板总成	1		
2	7825-20302X-S0	Friction ass'y	制动蹄带摩擦片总成	4		
3	3131-411003-00	Rubber plug	胶堵	4		
4	7825-20304X-S0	Left adjust lever	左调整杠杆	1		
4	7825-20404X-S0	Right adjust lever	右调整杠杆	1		
5	7825-20305X-S0	Spring,lower	下端回位弹簧	2		
6	7825-20306X-S0	Left slack adjuster	左间隙调整器	1		
6	7825-20406X-S0	Right slack adjuster	右间隙调整器	1		
7	7825-20307X-S0	Pull rod	压簧拉杆	8		
8	7825-20308X-S0	Support	压簧座-1	2		
9	7825-20309X-S0	Spring	压簧	8		
10	7825-20310X-S0	Cap	压簧盖	8		
11	7825-20311X-S0	Spring	拉簧	2		
12	7825-20312X-S0	Rod	顶杆	2		
13	7825-20313X-S0	Support	压簧座-2	6		
14	7825-20314X-S0	Spring	回位弹簧	4		
15	7825-20315X-S0	Pin	拉杆销	2		
16	7825-20316X-S0	Gasket	垫片	2		
17	7825-20317X-S0	Left brake rod	左手制动拉杆	1		
17	7825-20417X-S0	Right brake rod	右手制动拉杆	1		
18	7825-20318X-S0	Plate	导向板	2		
19	7825-20319X-S0	Left brake pump	左制动分泵总成	1		
19	7825-20419X-S0	Right brake pump	右制动分泵总成	1		
20	7825-20320X-S0	Hand brake rod	手制动推杆	2		

## 0208 BRAKE ASS'Y-CPC(Q)D20/25

## 制动器总成-CPC(Q)D20/25

Index 序号	Part No. 零件编号	Part Name 零件名称		No. 数量	Applied Date 试用日期	Remark 备注
21	7825-20321X-S0	Spring	推杆弹簧	2		
22	7825-20322X-S0	Bolt M8*16	螺栓	4		
23	7845-20832X-S0	Lock washer 8	垫圈	4		
24	3131-412027-00	Left handbrake rope	左制动钢索总成	1		L=1270
24	3131-411027-00	Right handbrake rope	右制动钢索总成	1		L=1790

0209 BRAKE ASS'Y-CPC(Q)D30/35

制动器总成-CPC(Q)D30/35

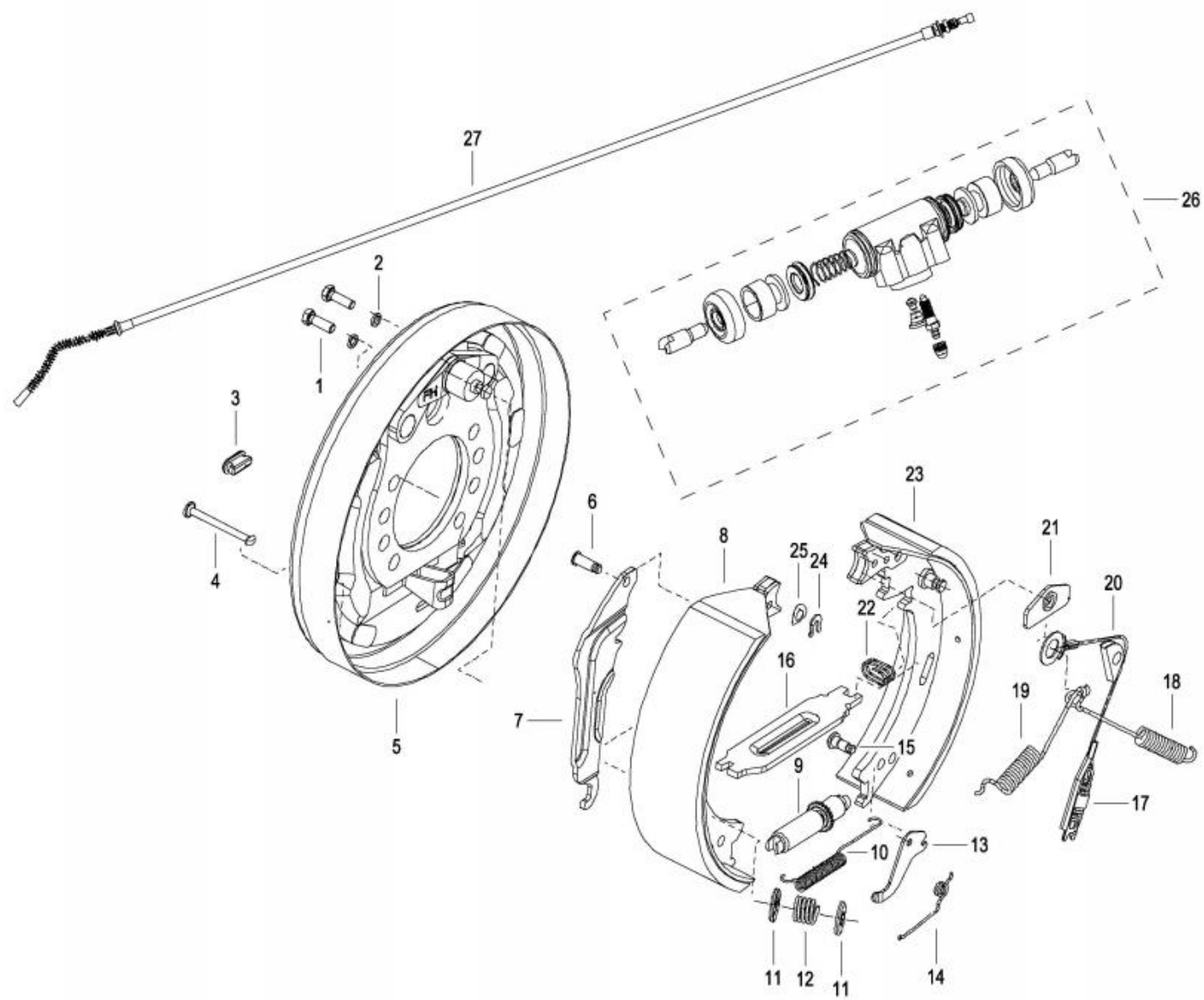

## 0209 BRAKE ASS'Y-CPC(Q)D30/35

## 制动器总成-CPC(Q)D30/35

Index 序号	Part No. 零件编号	Part Name 零件名称		No. 数量	Applied Date 试用日期	Remark 备注
1	3131-411001-00	Bolt M8*25	螺栓	4		
2	3131-411002-00	Lock washer 8	弹簧垫圈	4		
3	3131-411003-00	Rubber plug	胶堵	2		
4	3131-411004-00	Pull rod	压簧拉杆	2		
5	3131-412005-00	Pedestal,left brake	左制动器底板总成	1		
5	3131-411005-00	Pedestal,right brake	右制动器底板总成	1		
6	3131-411006-00	Pin	拉杆销	2		
7	3131-412007-00	Left brake rod	左手制动拉杆	1		
7	3131-411007-00	Right brake rod	右手制动拉杆	1		
8	7830-20301X-S0	Friction ass'y	制动蹄带摩擦片总成	2		
9	3131-412014-00	Left slack adjuster	左间隙调整器总成	1		
9	3131-411014-00	Right slack adjuster	右间隙调整器总成	1		
10	3131-411011-00	Spring	拉簧	1		
11	3131-411009-00	Support	压簧座	8		
12	3131-411010-00	Spring	压簧	4		
13	3131-412012-00	Left pawl	左棘爪	1		
13	3131-411012-00	Right pawl	右棘爪	1		
14	3131-412013-00	Torsional spring,left	左扭簧	1		
14	3131-411013-00	Torsional spring,right	右扭簧	1		
15	3131-411022-00	Pin	扭簧销	2		
16	3131-412023-00	Left brake rod	左手制动推杆	1		
16	3131-411023-00	Right brake rod	右手制动推杆	1		
17	3131-411015-00	Spring device	弹簧拉线装置	2		
18	3131-412016-00	Spring,left,rear	左回位弹簧（后）	1		
18	3131-411016-00	Spring,right,rear	右回位弹簧（后）	1		

## 0209 BRAKE ASS'Y-CPC(Q)D30/35

## 制动器总成-CPC(Q)D30/35

Index 序号	Part No. 零件编号	Part Name 零件名称		No. 数量	Applied Date 试用日期	Remark 备注
19	3131-412018-00	Spring,left,front	左回位弹簧(前)	1		
19	3131-411018-00	Spring,right,front	右回位弹簧(前)	1		
20	3131-411017-00	Block	导向块	2		
21	3131-411019-00	Plate	导向板	2		
22	3131-411026-00	Spring	弹簧	2		
23	7830-20302X-S0	Left brake shoe ass'y	左制动蹄带摩擦片及挂簧	1		
23	7830-20402X-S0	Right brake shoe ass'y	右制动蹄带摩擦片及挂簧	1		
24	7845-20829X-S0	Thrust ring	杆销挡圈	2		
25	7845-20828X-S0	Resilient washer	弹性垫片	2		
26	3131-411021-00	Brake pump ass'y	制动分泵总成	2		
27	3131-412027-00	Left handbrake rope	制动钢索总成(左)	1		L=1270
27	3131-411027-00	Right handbrake rope	制动钢索总成(右)	1		L=1790

0210 HYDRAULIC GEARBOX-YQX SERIES-GEARBOX PART-I

变速箱-YQX 系列-变速箱部分 (一)

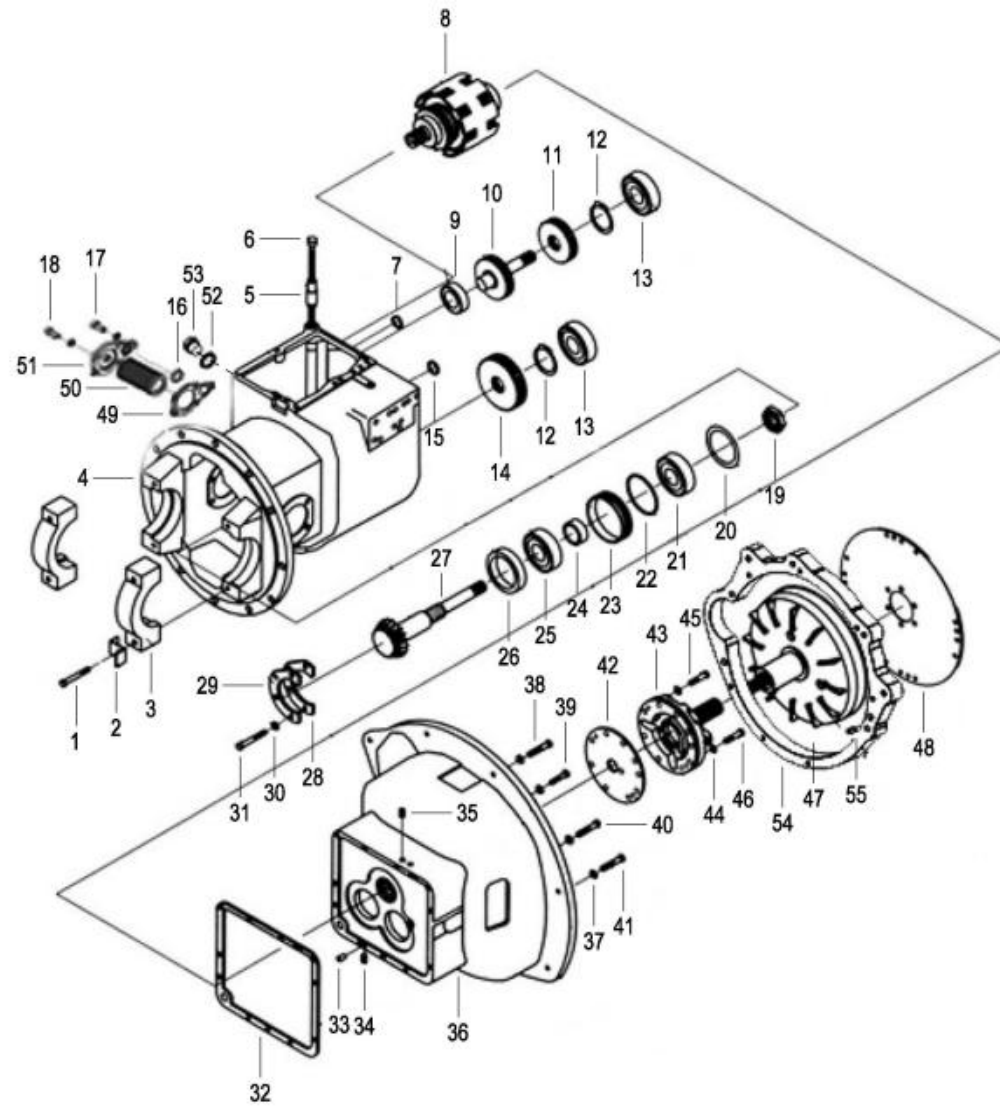

## 0210 HYDRAULIC GEARBOX-YQX SERIES-GEARBOX PART-I

## 变速箱-YQX 系列-变速箱部分 (一)

Index 序号	Part No. 零件编号	Part Name 零件名称		No. 数量	Applied Date 试用日期	Remark 备注
1	7402-403001-00	Bolt	轴承座螺栓	4		
2	7402-403002-00	Lock plate	轴承座锁片	4		
3	7402-403003-00	Bearing pedestal	轴承座	2		
4	7402-403004-00	Box body	液力箱体	1		
5	7402-403005-00	Oil pipe	加油管	1		
6	7402-403006-00	Cap	加油口盖	1		
7	/	O-ring 15*2.4	O 形圈	2		☆
8	7402-403008-00	Clutch ass'y	离合器总成	1		
9	7402-403009-00	Bearing 6206	轴承	1		
10	7402-403010-00	Idler shaft	惰轮轴	1		
11	7402-403011-00	Idler	惰轮	1		
12	7402-403012-00	Circlip 24	弹性挡圈	2		
13	7402-403013-00	Bearing 6207	轴承	2		
14	7402-403014-00	Output gear	输出齿轮	1		
15	/	O-ring 24*2.4	O 形圈	1		☆
16	/	O-ring 28*2.4	O 形圈	1		☆
17	7402-403017-00	Screw M10*25	螺钉	1		
18	7402-403018-00	Screw M10*30	螺钉	4		
19	7402-403019-00	Lock nut	防松螺母	1		
20	7402-403020-00-01	Washer $\delta$ 0.5	液力输出轴垫片	Req.		
20	7402-403020-00-02	Washer $\delta$ 0.2	液力输出轴垫片	Req.		
20	7402-403020-00-03	Washer $\delta$ 0.1	液力输出轴垫片	Req.		
20	7402-403020-00-04	Washer $\delta$ 0.15	液力输出轴垫片	Req.		
21	7402-403021-00	Bearing 30208	圆锥滚子轴承	1		
22	/	O-ring 80*3.1	O 形圈	1		☆



## 0210 HYDRAULIC GEARBOX-YQX SERIES-GEARBOX PART-I

## 变速箱-YQX 系列-变速箱部分 (一)

Index 序号	Part No. 零件编号	Part Name 零件名称		No. 数量	Applied Date 试用日期	Remark 备注
23	7402-403023-00	Bracket	油封保持架	1		
24	7402-403024-00	Oil seal	油封	1		
25	7402-403025-00	Bearing 32208	圆锥滚子轴承	1		
26	7402-403026-00	Shaft ring	轴环	1		
27	7402-403027-00	Output shaft	输出轴	1		
28	7402-403028-00-01	Shim $\delta 0.5$	支承片垫片	Req.		
28	7402-403028-00-02	Shim $\delta 0.2$	支承片垫片	Req.		
28	7402-403028-00-03	Shim $\delta 0.1$	支承片垫片	Req.		
29	7402-403029-00	Plate	支承片	1		
30	7402-403030-00	Lock washer 8	弹簧垫圈	4		
31	7402-403031-00	Bolt M8*20	螺栓	4		
32	/	Gasket	变矩器壳衬垫	1		◇
33	7402-403033-00	Pin A12*20	销	2		
34	7402-403034-00	Plug Rc1/2"	螺塞	5		
35	7402-403035-00	Plug Rc1/4"	螺塞	3		
36	7830-20236X-S0	Body case	变矩器壳	1		For S4S,K25,C240,4TNE98,4JG2
36	7830-20236X-40	Body case	变矩器壳	1		For C490,A498
36	7830-20236X-T0	Body case	变矩器壳	1		For TD27
36	7830-20236X-B0	Body case	变矩器壳	1		For 491
37	7402-403037-00	Lock washer 10	弹簧垫圈	15		
38	7402-403038-00	Bolt M10*75	螺栓	1		
39	7402-403039-00	Bolt M10*30	螺栓	4		
40	7402-403040-00	Bolt M10*50	螺栓	1		
41	7402-403041-00	Bolt M10*55	螺栓	3		
42	/	Gasket	供油泵衬垫	1		◇

## 0210 HYDRAULIC GEARBOX-YQX SERIES-GEARBOX PART-I

## 变速箱-YQX 系列-变速箱部分 (一)

Index 序号	Part No. 零件编号	Part Name 零件名称		No. 数量	Applied Date 试用日期	Remark 备注
43	7402-403043-00	Oil pump ass'y	供油泵总成	1		
44	7402-403044-00	Washer	螺栓衬垫	6		
45	7402-403045-00	Bolt M8*35	螺栓	2		
46	7402-403046-00	Bolt M8*45	螺栓	4		
47	7830-20247X-S0	Torque converter	变矩器组件	1		
48	7402-403048-00	Input plate	输入板组件	1		For C490,A498
48	7830-20248X-S0	Input plate	输入板组件	1		For S4S,4TNE98,K25,C240,4JG2
48	7830-20248X-T0	Input plate	输入板组件	1		For TD27
48	7830-20248X-B0	Input plate	输入板组件	1		For 491
49	/	Gasket	粗滤器衬垫	1		◇
50	7402-403050-00	Oil filter	滤网组件	1		
51	7402-403051-00	Filter case	外置粗滤器壳	1		
52	7402-403052-00	Combined seal 16	组合密封垫	1		
53	7402-403053-00	Plug	放油螺塞	1		
54	7830-20254X-S0	Flywheel case	飞轮壳	1		For S4S,K25,C240,4TNE98,4JG2
54	7830-20254X-40	Flywheel case	飞轮壳	1		For C490,A498
54	7830-20254X-T0	Flywheel case	飞轮壳	1		For TD27
54	7830-20254X-B0	Flywheel case	飞轮壳	1		For 491
55	3902-43009X-00	Parallel pin 10*24	圆柱销	2		
56	7830-GBS0-0A	Repair kit,o-ring	O 形圈修理包	1		Include ☆ parts(From 0210~0213), For YQX Series Gearbox
57	7830-GBS0-1A	Repair kit,gasket	纸垫修理包	1		Include ◇ parts(From 0210~0213), For YQX Series Gearbox

0211 HYDRAULIC GEARBOX-YQX SERIES-GEARBOX PART-II

变速箱-YQX 系列-变速箱部分 (二)

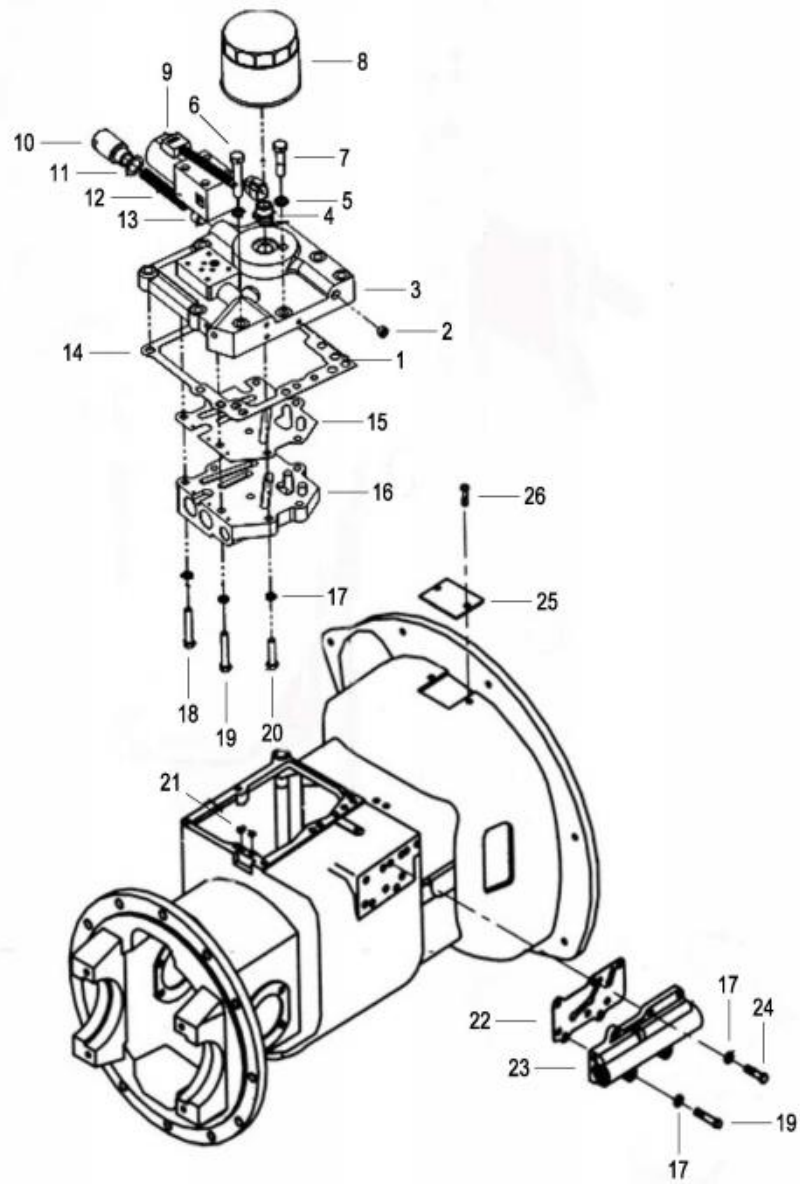

## 0211 HYDRAULIC GEARBOX-YQX SERIES-GEARBOX PART-II

## 变速箱-YQX 系列-变速箱部分 (二)

Index 序号	Part No. 零件编号	Part Name 零件名称		No. 数量	Applied Date 试用日期	Remark 备注
1	7402-403119-00	Plug Rc1/8"	螺塞	6		
2	7402-403035-00	Plug Rc1/4"	螺塞	4		
3	7830-20303X-S0	Cover	壳体盖	1		
4	7402-403112-00	Connector	管接头	1		
5	7402-403037-00	Lock washer 10	弹簧垫圈	8		
6	7402-403130-00	Bolt M10*55	螺栓	3		
7	7402-403135-00	Bolt M10*40	螺栓	5		
8	7402-403113-00	Oil filter	滤油器 ( II )	1		
9	7831-20215X-T0	Solenoid valve	电磁阀	1		
10	7402-403117-00	Safety valve cap	安全阀盖	1		
11	/	Safety valve gasket	安全阀衬垫	1		◇
12	7402-403116-00	Spring	弹簧	1		
13	7402-403115-00	Piston	活塞	1		
14	/	Gasket,cap	壳体盖衬垫	1		◇
15	/	Gasket,control valve	控制阀衬垫	1		◇
16	7830-20316X-S0	Electro-hydraulic valve	电液控制阀	1		
17	7402-403030-00	Lock washer 8	弹簧垫圈	13		
18	7830-20318X-S0	Bolt M8*55	螺栓	3		
19	7830-20319X-S0	Bolt M8*50	螺栓	5		
20	7402-403045-00	Bolt M8*35	螺栓	2		
21	/	O-ring 9*1.9	O 形圈	2		☆
22	/	Gasket,inching valve	微动阀衬垫	1		◇
23	7402-403131-00	Inching valve	微动阀总成	1		
24	7402-403133-00	Bolt M8*25	螺栓	3		
25	7402-403134-00	Cover	变矩器壳盖	1		

## 0211 HYDRAULIC GEARBOX-YQX SERIES-GEARBOX PART-II

## 变速箱-YQX 系列-变速箱部分 (二)

Index 序号	Part No. 零件编号	Part Name 零件名称		No. 数量	Applied Date 试用日期	Remark 备注
26	7402-403136-00	Screw M8*10	螺钉	2		

0212 HYDRAULIC GEARBOX-YQX SERIES-CLUTCH ASS'Y

变速箱-YQX 系列-离合器总成

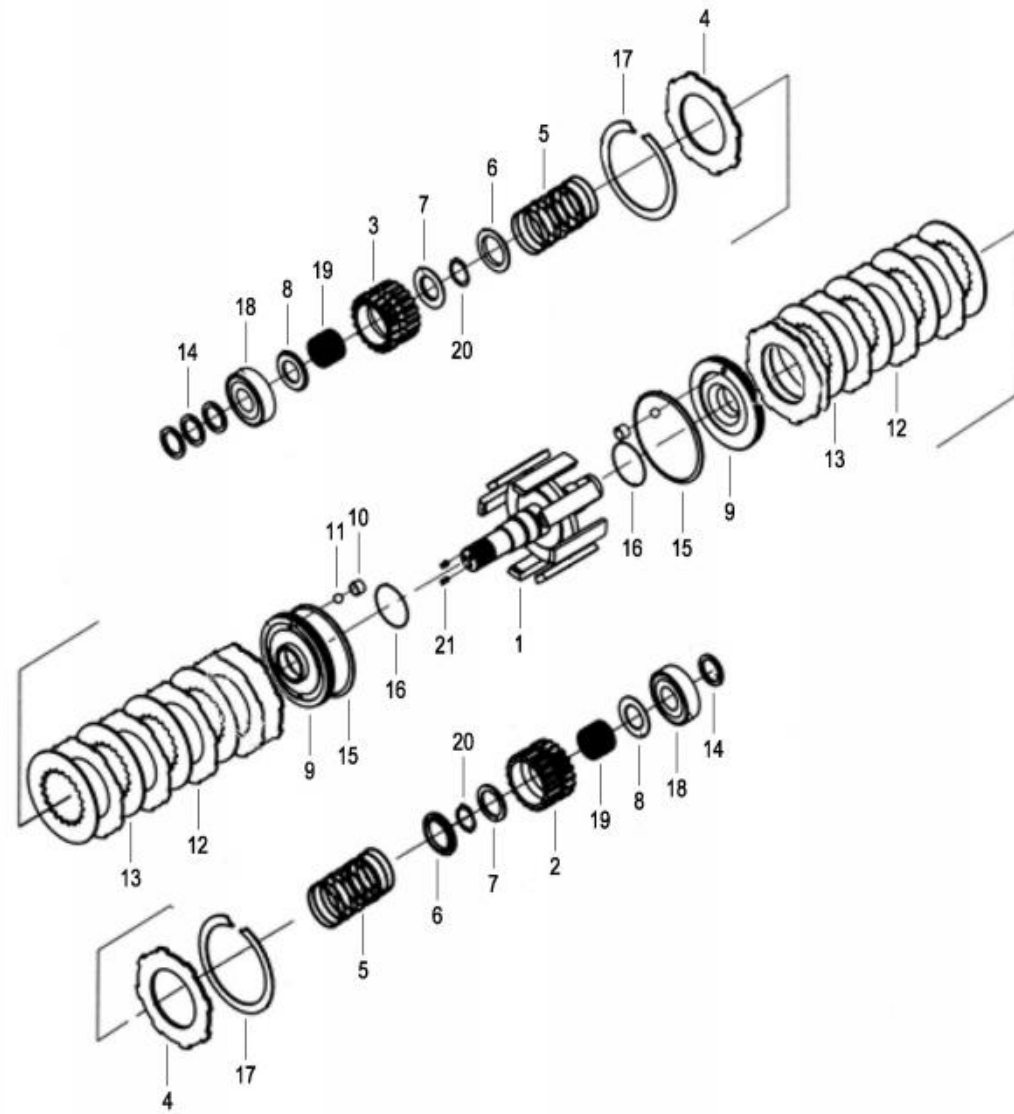

## 0212 HYDRAULIC GEARBOX-YQX SERIES-CLUTCH ASS'Y

## 变速箱-YQX 系列-离合器总成

Index 序号	Part No. 零件编号	Part Name 零件名称		No. 数量	Applied Date 试用日期	Remark 备注
1	7402-403201-00	Input shaft ass'y	输入轴总成	1		
2	7402-403202-00	Reverse gear	倒车档齿轮	1		
3	7402-403203-00	Forward gear	前进档齿轮	1		
4	7402-403204-00	End plate	端板	2		
5	7402-403205-00	Spring	回程弹簧	2		
6	7402-403206-00	Pedestal	弹簧座	2		
7	7402-403207-00	Thrust ring A	止推环 A	2		
8	7402-403208-00	Thrust ring B	止推环 B	2		
9	7402-403209-00	Piston	活塞	2		
10	7402-403210-00	Plug	塞	2		
11	7402-403211-00	Steel ball 1/8"	钢球	2		
12	7402-403212-00	Space plate	隔片	8		
13	7402-403213-00	Friction plate	摩擦片	8		
14	7402-403214-00	Sealing ring A	密封环 A	4		
15	7402-403215-00	Sealing ring B	密封环 B	2		
16	/	O-ring 40*3.5	O 形圈	2		☆
17	7402-403217-00	Circlip	卡环	2		
18	7402-403009-00	Bearing 6206	深沟球轴承	2		
19	7402-403219-00	Bearing K35*42*20	滚针轴承	2		
20	7402-403220-00	Circlip 40	弹性挡圈	2		
21	7402-403221-00	Screw M8*8	螺钉	2		

0213 HYDRAULIC GEARBOX-YQX SERIES-REDUCER AND DIFFERENTIAL

变速箱-YQX 系列-减速传动和差速器部分

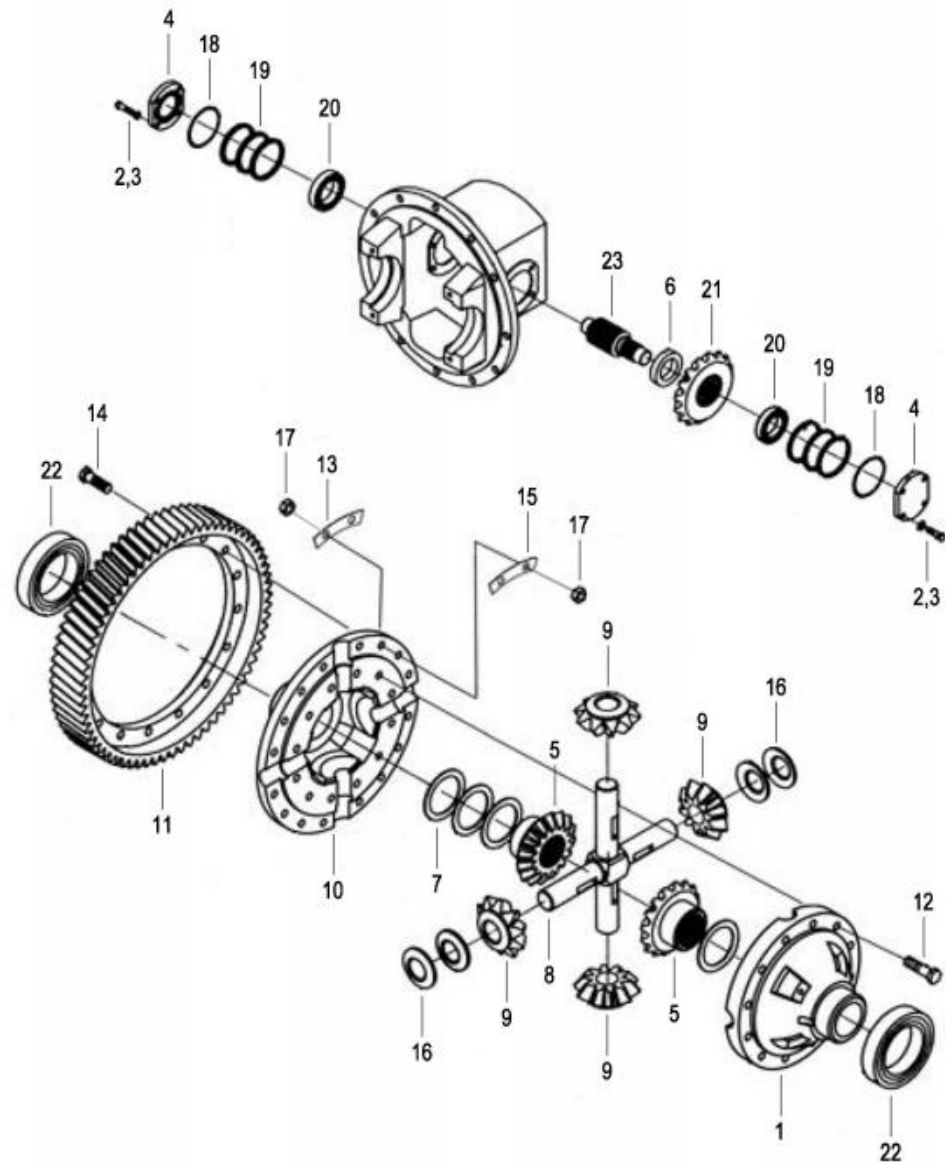



## 0213 HYDRAULIC GEARBOX-YQX SERIES-REDUCER AND DIFFERENTIAL

## 变速箱-YQX 系列-减速传动和差速器部分

Index 序号	Part No. 零件编号	Part Name 零件名称		No. 数量	Applied Date 试用日期	Remark 备注
1	7402-403601-00	Differential case ass'y	左差速器壳	1		
2	7402-403602-00	Bolt M10*25	螺栓	8		
3	7402-403037-00	Lock washer 10	弹簧垫圈	8		
4	7402-403604-00	Cap	轴承盖	2		
5	7402-403605-00-01	Gear,fewer module	半轴齿轮	2		
5	7402-403605-00-02	Gear,more module	半轴齿轮	2		
6	7402-403606-00	Sleeve	齿轴衬套	1		
7	7402-403607-00-01	Shim $\delta$ 2.5	半轴垫圈	2		
7	7402-403607-00-02	Shim $\delta$ 2.4	半轴垫圈	2		
7	7402-403607-00-03	Shim $\delta$ 2.2	半轴垫圈	2		
7	7402-403607-00-04	Shim $\delta$ 2.8	半轴垫圈	2		
7	7402-403607-00-05	Shim $\delta$ 2.65	半轴垫圈	22		
8	7402-403608-00	Universal joint	十字轴	1		
9	7402-403609-00	Planetary gear	行星齿轮	4		
10	7402-403601-00	Differential case ass'y	右差速器壳	1		
11	7402-403611-00	Gear ring	齿圈	1		
12	7402-403612-00	Bolt	差壳螺栓	12		
13	7402-403613-00	Lock plate	齿圈锁片	8		
14	7402-403614-00	Bolt	齿圈螺栓	16		
15	7402-403615-00	Lock plate	差壳锁片	6		
16	7402-403616-00	Washer	行星垫圈	4		
17	7402-403617-00	Nut M10*1.25	螺母	28		
18	/	O-ring 75*3.1	O 形圈	2		☆
19	7402-403619-00-01	Shim $\delta$ 0.5	齿轴垫片	Req.		
19	7402-403619-00-02	Shim $\delta$ 0.2	齿轴垫片	Req.		

0213 HYDRAULIC GEARBOX-YQX SERIES-REDUCER AND DIFFERENTIAL

变速箱-YQX 系列-减速传动和差速器部分

Index 序号	Part No. 零件编号	Part Name 零件名称		No. 数量	Applied Date 试用日期	Remark 备注
19	7402-403619-00-03	Shim $\delta 0.1$	齿轴垫片	Req.		
19	7402-403619-00-04	Shim $\delta 0.15$	齿轴垫片	Req.		
20	3115-41025X-00	Bearing 32207	圆锥滚子轴承	2		
21	7402-403621-00	Gear	螺旋伞齿轮	1		
22	7402-403622-00	Bearing 6213	深沟球轴承	1		
23	7402-403623-00	Shaft	齿轴	1		

0214 FLEXIBLE CONNECTION GEARBOX-SDT30-BOX PART

柔性变速箱-SDT30-箱体部分

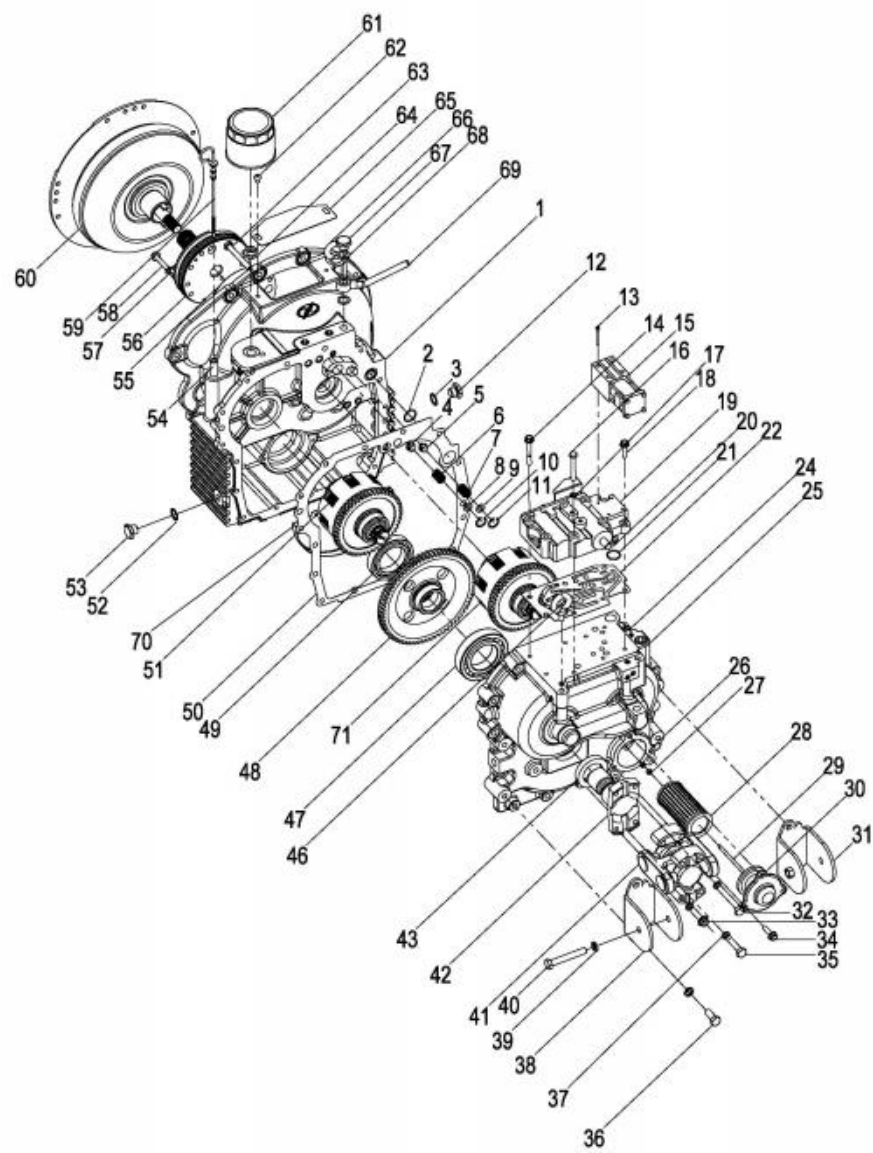

## 0214 FLEXIBLE CONNECTION GEARBOX-SDT30-BOX PART

## 柔性变速箱-SDT30-箱体部分

Index 序号	Part No. 零件编号	Part Name 零件名称		No. 数量	Applied Date 试用日期	Remark 备注
1	7831-20201X-T0	Body case	变矩器壳	1		
2	7402-403016-00	O-ring 28*2.4	O形圈	1		
3	3115-41034X-00	Combined seal 18	组合密封垫	2		
4	7831-20204X-T0	Overflow valve element	溢流阀芯	1		
5	7831-20205X-T0	Safe valve element	安全阀芯	1		
6	7831-20206X-T0	Overflow valve spring	溢流阀弹簧	1		
7	7831-20207X-T0	Safe valve spring	安全阀弹簧	1		
8	7831-20208X-T0	Plain washer 6	平垫圈	1		
9	7831-20209X-T0	Plain washer 10	平垫圈	1		
10	7831-20210X-T0	Lock washer 22	弹性挡圈	1		
11	7831-20211X-T0	Lock washer 18	弹性挡圈	1		
12	4103-235006-00	Plug	螺塞	2		
13	7831-20213X-T0	Screw M5*45	螺钉	4		
14	7831-20214X-T0	Bolt M8*60	螺栓	4		
15	7831-20215X-T0	Solenoid valve	电磁阀	1		
16	7831-20216X-T0	Bolt M8*60	螺栓	2		
17	7846-20116X-00	Lock washer 8	弹簧垫圈	2		
18	7831-20218X-T0	Bolt M8*30	螺栓	2		
19	7831-20219X-T0	Electro-hydraulic valve	电液控制阀总成	1		
20	7831-20220X-T0	Plug	加油口螺塞	1		
21	7831-20221X-T0	Combined seal 20	组合密封垫	1		
22	7831-20222X-T0	Gasket	电液控制阀衬垫	1		
24	7402-403039-00	Bolt M10*30	螺栓	5		
25	7831-20225X-T0	Body case	箱体	1		
26	7831-20226X-T0	Gasket	粗滤器衬垫	1		

## 0214 FLEXIBLE CONNECTION GEARBOX-SDT30-BOX PART

## 柔性变速箱-SDT30-箱体部分

Index 序号	Part No. 零件编号	Part Name 零件名称		No. 数量	Applied Date 试用日期	Remark 备注
27	7831-20227X-T0	Nut M6	螺母	2		
28	7831-20228X-T0	Filter	滤网组件	1		
29	7831-20229X-T0	Stud	双头螺栓	1		
30	7831-20230X-T0	Case	粗滤器壳	1		
31	7831-20231X-T0	Right bracket	右支架总成	1		
32	7402-403038-00	Bolt M10*75	螺栓	3		
33	7831-20233X-T0	Bolt M10*1.25*40	螺栓	8		
34	7831-20234X-T0	Bolt M8*16	螺栓	3		
35	7831-20235X-T0	Bolt M10*60	螺栓	6		
36	7831-20236X-T0	Bolt M12*1.25*30	螺栓	5		
37	7402-403037-00	Lock washer 10	弹簧垫圈	17		
38	7831-20238X-T0	Left bracket	左支架总成	1		
39	7846-20123X-00	Lock washer12	弹簧垫圈	6		
40	7831-20240X-T0	Bolt M12*1.25*90	螺栓	2		
41	7831-20241X-T0	Connector	联轴器总成	1		
42	7831-20242X-T0	Output flange	输出法兰	1		
43	7831-20243X-T0	Oil seal 45*68*12	油封	1		
46	7831-20246X-T0	Screw M10	吊环螺钉	1		
47	7831-20247X-T0	Bearing 6212	深沟球轴承	1		
48	7831-20248X-T0	Output gear	输出齿轮	1		
49	7831-20249X-T0	Bearing 6012	深沟球轴承	1		
50	7831-20250X-T0	Gasket	变矩器壳衬垫	1		
51	7831-20251X-T0	Middle axle clutch	中间轴离合器总成	1		
52	7402-403052-00	Combined seal 16	组合密封垫	1		
53	7402-403053-00	Plug	放油螺塞	1		

## 0214 FLEXIBLE CONNECTION GEARBOX-SDT30-BOX PART

## 柔性变速箱-SDT30-箱体部分

Index 序号	Part No. 零件编号	Part Name 零件名称		No. 数量	Applied Date 试用日期	Remark 备注
54	7831-20254X-T0	Pedestal	油尺座	1		
55	7831-20255X-T0	Gasket	供油泵衬垫	1		
56	7831-20256X-T0	Oil pump	供油泵总成	1		
57	7831-20257X-T0	Bolt M8*40	螺栓	3		
58	7402-403125-00	Bolt M8*50	螺栓	3		
59	7831-20259X-T0	Cap	加油口盖	1		
60	7831-20260X-T0	Torque converter	变矩器总成	1		
61	7402-403113-00	Filter	滤清器 ( II )	1		
62	7402-403136-00	Screw M8*10	螺钉	2		
63	7831-20263X-T0	Bolt M10*80	螺栓	2		
64	7402-403112-00	Connector	管接头	1		
65	7831-20265X-T0	Case	变矩器壳盖	1		
66	7831-20266X-T0	M12	吊环螺钉	1		
67	7831-20267X-T0	Bolt	铰接螺栓	2		
68	7831-20268X-T0	Gasket	螺栓衬垫	4		
69	7831-20269X-T0	Pipe	冷却输出管组件	2		
70	7831-20270X-T0	Space plate	挡板	1		
71	7831-20271X-T0	Input clutch	输入轴离合器总成	1		

0215 FLEXIBLE CONNECTION GEARBOX-SDT30-DIFFERENTIAL PART

柔性变速箱-SDT30-差速器部分

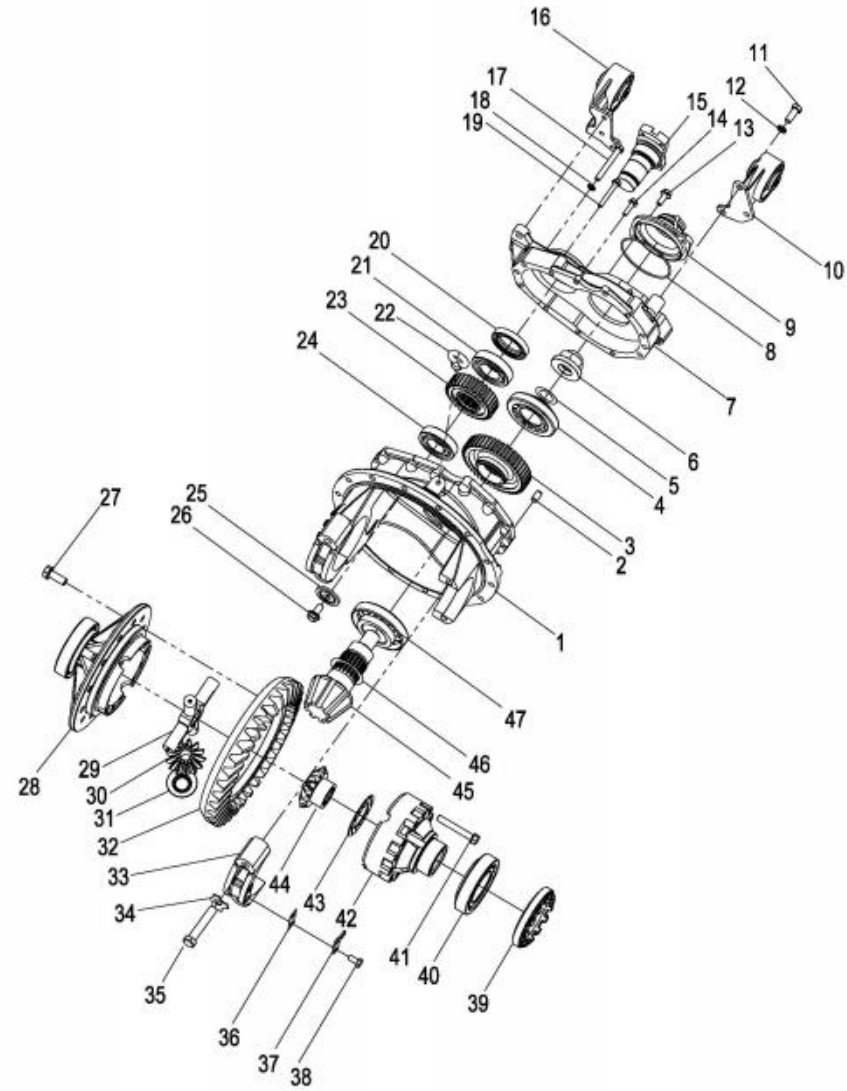

## 0215 FLEXIBLE CONNECTION GEARBOX-SDT30-DIFFERENTIAL PART

## 柔性变速箱-SDT30-差速器部分

Index 序号	Part No. 零件编号	Part Name 零件名称		No. 数量	Applied Date 试用日期	Remark 备注
1	7831-20301X-T0	Case	差速器座	1		
2	7402-403033-00	Parallel pin 12*20	圆柱销	2		
3	7831-20303X-T0	Driven gear	从动齿轮	1		
4	7831-20304X-T0	Bearing 31310	圆锥滚子轴承	1		
5	7831-20305X-T0	Washer	输出轴垫片(II)	Req.		
6	7831-20306X-T0	Lock nut	防松螺母	1		
7	7831-20307X-T0	Cap	差速器盖	1		
8	7831-20308X-T0	O-ring 115*3.1	O形圈	1		
9	7831-20309X-T0	Cap	输出轴盖	1		
10	7831-20238X-T0	Left bracket	左支架总成	1		
11	7831-20236X-T0	Bolt M12*1.25*30	螺栓	6		
12	7831-20239X-T0	Lock washer 12	弹簧垫圈	6		
13	7831-20313X-T0	Bolt M10*1.25*20	螺栓	2		
14	7831-20314X-T0	Bolt M10*1.25*25	螺栓	2		
15	7831-20315X-T0	Input flange	输入法兰	1		
16	7831-20231X-T0	Right bracket	右支架总成	1		
17	7831-20317X-T0	Bolt M10*1.25*80	螺栓	1		
18	7831-20237X-T0	Lock washer 10	弹簧垫圈	1		
19	7831-20319X-T0	Bolt M10*1.25*55	螺栓	8		
20	7831-20320X-T0	Oil seal 55*78*12	油封	1		
21	7846-20601X-00	Bearing 6209	深沟球轴承	1		
22	7831-20266X-T0	Screw M12	吊环螺钉	1		
23	7831-20323X-T0	Driving gear	主动齿轮	1		
24	7846-20701X-00	Bearing 6208	深沟球轴承	1		
25	7831-20325X-T0	Space plate	隔板	1		



## 0215 FLEXIBLE CONNECTION GEARBOX-SDT30-DIFFERENTIAL PART

## 柔性变速箱-SDT30-差速器部分

Index 序号	Part No. 零件编号	Part Name 零件名称		No. 数量	Applied Date 试用日期	Remark 备注
26	7831-20326X-T0	Bolt M12*1.25*30	螺栓	1		
27	7831-20327X-T0	Bolt	伞齿螺栓	12		
28	7831-20328X-T0	Right case	右差速器壳	1		
29	7831-20329X-T0	Universal joint pin	十字轴	1		
30	7831-20330X-T0	Gear	行星齿轮	4		
31	7831-20331X-T0	Washer	行星垫圈	4		
32	7831-20332X-T0	Gear	螺旋伞齿轮	1		
33	7831-20333X-T0	Pedestal	轴承座	2		
34	7831-20334X-T0	Locking plate	轴承座锁片	4		
35	7831-20335X-T0	Bolt	轴承座螺栓	4		
36	7831-20336X-T0	Washer	锁紧垫片	2		
37	7831-20337X-T0	Thrust ring	止动片	2		
38	7831-20338X-T0	Bolt M10*1.25*20	螺栓	4		
39	7831-20339X-T0	Nut	调整螺母	2		
40	7831-20340X-T0	Bearing 32214	圆锥滚子轴承	2		
41	7831-20341X-T0	Bolt	差壳螺栓	12		
42	7831-20342X-T0	Left case	左差速器壳	1		
43	7831-20343X-T0	Gasket	半轴垫圈	2		
44	7831-20344X-T0	Gear	半轴齿轮	2		
45	7831-20345X-T0	Output shaft	输出轴	1		
46	7831-20346X-T0	Gasket	输出轴垫片 ( I )	Req.		
47	7831-20347X-T0	Bearing 31311	圆锥滚子轴承	1		

0216 FLEXIBLE CONNECTION GEARBOX-SDT30-CLUTCH PART

柔性变速箱-SDT30-离合器部分

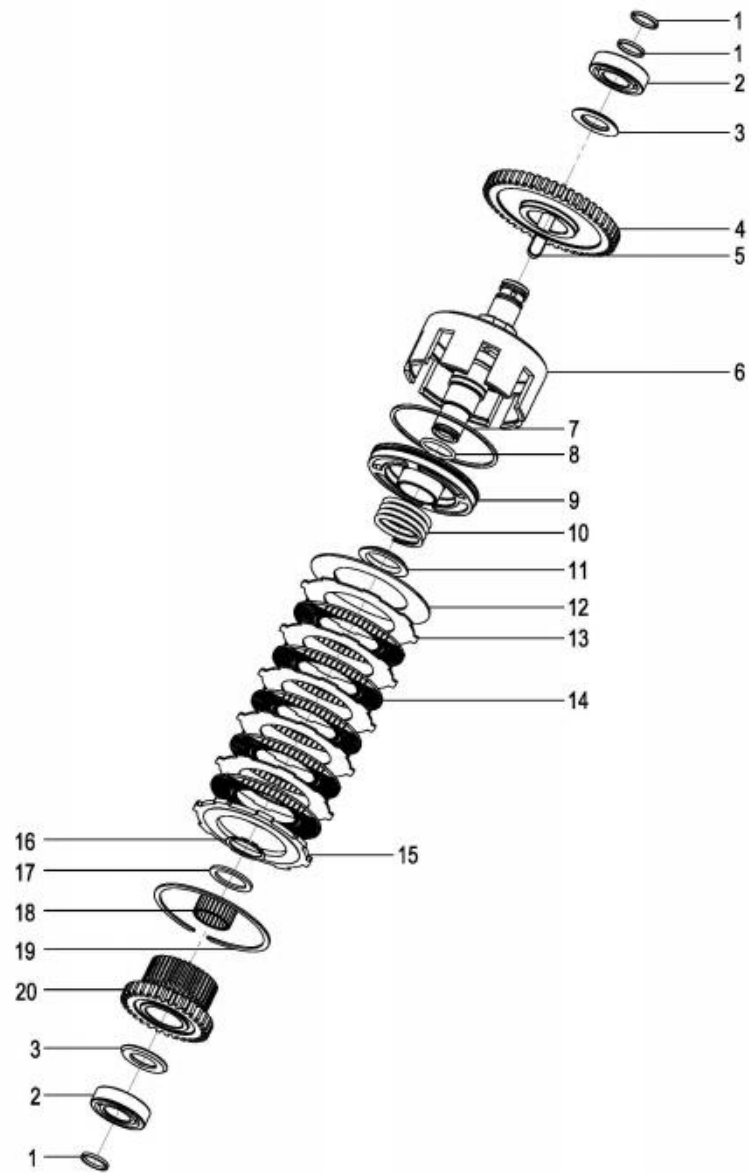

## 0216 FLEXIBLE CONNECTION GEARBOX-SDT30-CLUTCH PART

## 柔性变速箱-SDT30-离合器部分

Index 序号	Part No. 零件编号	Part Name 零件名称		No. 数量	Applied Date 试用日期	Remark 备注
1	7402-403214-00	Sealing ring(A)	密封环 (A)	3		
2	7402-403009-00	Bearing 6206	深沟球轴承	2		
3	7402-403215-00	Thrust ring(B)	止推环 (B)	2		
4	7831-20404X-T0	Gear	输入轴转动齿轮	1		
4	7831-20405X-T0	Gear	中间轴转动齿轮	1		
5	7831-20406X-T0	Key C14*22	键	2		
6	7831-20407X-T0	Input shaft ass'y	输入轴总成	1		
6	7831-20408X-T0	Middle shaft ass'y	中间轴总成	1		
7	7402-403215-00	Sealing ring(B)	密封环 (B)	1		
8	7402-403216-00	O-ring 40*3.5	O 形圈	1		
9	7831-20411X-T0	Piston ass'y	活塞总成	1		
10	7831-20412X-T0	Spring	回程弹簧	1		
11	7402-403206-00	Pedestal	弹簧座	1		
12	7831-20414X-T0	Belleville spring	碟形弹簧	1		
13	7402-403212-00	Space plate	隔片	10		
14	7402-403213-00	Friction plate	摩擦片	10		
15	7402-403204-00	End plate	端板	1		
16	7402-403220-00	Elastic collar 40	弹性挡圈	1		
17	7402-403207-00	Thrust ring(A)	止推环 (A)	1		
18	7402-403219-00	Bearing K35*42*20	滚针轴承	1		
19	7402-403217-00	Snap ring	卡环	1		
20	7831-20422X-T0	gear	档位齿轮	1		

0301 ENGINE

发动机

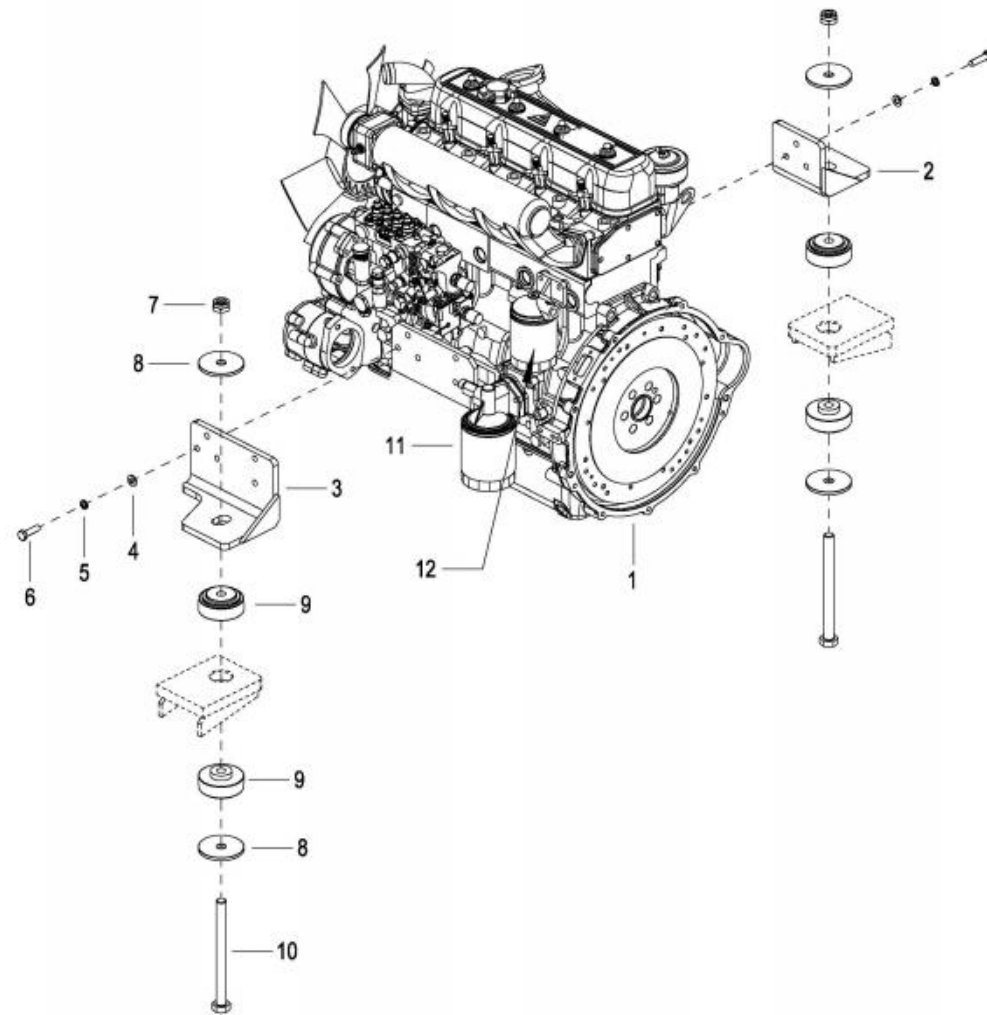

View

## 0301 ENGINE

## 发动机

Index 序号	Part No. 零件编号	Part Name 零件名称	No. 数量	Applied Date 试用日期	Remark 备注
1	7830-300001-S0	Engine ass'y,diesel 柴油发动机总成	1		MITSUBISHI-S4S
1	7830-300001-40	Engine ass'y,diesel 柴油发动机总成	1		XINCHAI-C490
1	7835-300001-D0	Engine ass'y,diesel 柴油发动机总成	1		XINCHAI-A498
1	7331-310000-40	Engine ass'y,diesel 柴油发动机总成	1		XINCHAI-C490BPG-200
1	7331-310000-A0	Engine ass'y,diesel 柴油发动机总成	1		XINCHAI-A495BPG-536
1	7331-310000-30	Engine ass'y,diesel 柴油发动机总成	1		XINCHAI-C490BPG-25
1	7331-310000-C0	Engine ass'y,diesel 柴油发动机总成	1		XINCHAI-A498BPG-51
1	7331-310000-D0	Engine ass'y,diesel 柴油发动机总成	1		XINCHAI-A498BT1-39
1	7830-300001-T0	Engine ass'y,diesel 柴油发动机总成	1		NISSAN-TD27
1	7815-300001-W0	Engine ass'y,diesel 柴油发动机总成	1		ISUZU-C240
1	7830-300001-Y0	Engine ass'y,diesel 柴油发动机总成	1		YANMAR-4TNE98
1	7830-300001-K0	Engine ass'y,gasoline 汽油发动机总成	1		NISSAN-K25
1	7830-300001-J0	Engine ass'y,diesel 柴油发动机总成	1		ISUZU-4JG2
1	7830-300001-B0	Engine ass'y,gasoline 汽油发动机总成	1		BAUFAR-491
2	7830-300040-S0	Engine support,left 发动机左机脚	1		For S4S
2	7830-300002-40	Engine support,left 发动机左机脚	1		For C490,A498
2	7830-300016-T0	Engine support,left 发动机左机脚	1		For TD27
2	7830-30001X-W0	Engine support,left 发动机左机脚	1		For C240
2	7830-300013-Y0	Engine support,left 发动机左机脚	1		For 4TNE98
2	7830-300038-K0	Engine support,left 发动机左机脚	1		For K25
2	7830-30001X-J0	Engine support,left 发动机左机脚	1		For 4JG2
2	7830-30001X-B0	Engine support,left 发动机左机脚	1		For 491
3	7830-300040-S0	Engine support,right 发动机右机脚	1		For S4S
3	7830-300004-40	Engine support,right 发动机右机脚	1		For C490,A498
3	7830-300011-T0	Engine support,right 发动机右机脚	1		For TD27

## 0301 ENGINE

## 发动机

Index 序号	Part No. 零件编号	Part Name 零件名称		No. 数量	Applied Date 试用日期	Remark 备注
3	7830-30002X-W0	Engine support,right	发动机右机脚	1		For C240
3	7830-300013-Y0	Engine support,right	发动机右机脚	1		For 4TNE98
3	7830-300042-K0	Engine support,right	发动机右机脚	1		For K25
3	7830-30002X-J0	Engine support,right	发动机右机脚	1		For 4JG2
3	7830-30002X-B0	Engine support,right	发动机右机脚	1		For 491
4	304000000051	Lock washer 12	弹簧垫圈	Req.		
4	304000000041	Plain washer 12	平垫圈	Req.		
6	301002000038	Bolt M12*35	螺栓	8		
7	303000000070	Lock nut M16	防松螺母	2		
8	7830-300037-S0	Plain washer	大平垫	6		
9	7830-300036-S0	Cushion,engine	减震垫	4		
10	301000000301	Bolt M16*130	螺栓	2		
11	7830-30003X-S0	Filter element,engine oil	机油滤芯	1		For S4S
11	7830-30003X-40	Filter element,engine oil	机油滤芯	1		For C490
11	7835-30003X-D0	Filter element,engine oil	机油滤芯	1		For A498
11	7830-30003X-T0	Filter element,engine oil	机油滤芯	1		For TD27
11	7815-30003X-W0	Filter element,engine oil	机油滤芯	1		For C240
11	7830-30003X-Y0	Filter element,engine oil	机油滤芯	1		For 4TNE98
11	7830-30003X-K0	Filter element,engine oil	机油滤芯	1		For K25
11	7830-30003X-J0	Filter element,engine oil	机油滤芯	1		For 4GJ2
11	7830-30003X-B0	Filter element,engine oil	机油滤芯	1		For 491
12	7830-30004X-S0	Filter element,fuel	燃油滤芯	1		For S4S
12	7830-30004X-40	Filter element,fuel	燃油滤芯	1		For C490
12	7835-30004X-D0	Filter element,fuel	燃油滤芯	1		For A498
12	7830-30004X-T0	Filter element,fuel	燃油滤芯	1		For TD27

## 0301 ENGINE

## 发动机

Index 序号	Part No. 零件编号	Part Name 零件名称		No. 数量	Applied Date 试用日期	Remark 备注
12	7815-30004X-W0	Filter element,fuel	燃油滤芯	1		For C240
12	7830-30004X-Y0	Filter element,fuel	燃油滤芯	1		For 4TNE98
12	7830-30004X-K0	Filter element,fuel	燃油滤芯	1		For K25
12	7830-30004X-J0	Filter element,fuel	燃油滤芯	1		For 4GJ2
12	7830-30004X-B0	Filter element,fuel	燃油滤芯	1		For 491

# 0302 FUEL SUPPLY SYSTEM

燃油系统

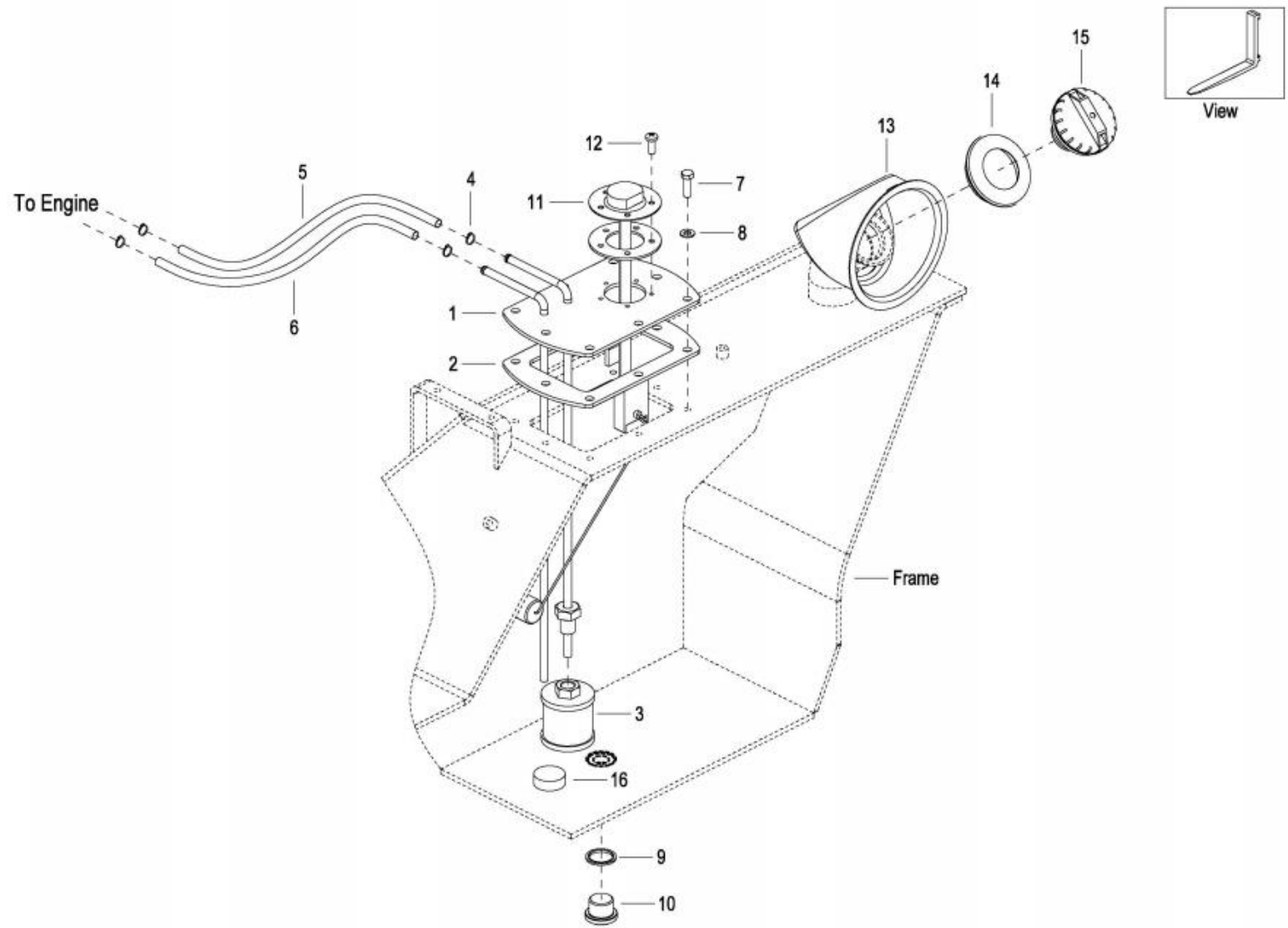



0302 FUEL SUPPLY SYSTEM

燃油系统

Index 序号	Part No. 零件编号	Part Name 零件名称		No. 数量	Applied Date 试用日期	Remark 备注
1	7830-550001-S0	Fuel tank cover ass'y	燃油箱盖板总成	1		
2	7830-550009-S0	Gasket	盖板垫	1		
3	7830-550006-S0	Fuel filter,suction	吸油滤清器	1		
4	202800000154	Hose Clamp 10-16	喉箍	4		
5	7850-700018-S0	Hose,oil suction	发动机进油管	1		φ8*1500
6	7850-700018-S0	Hose,oil return	发动机回油管	1		φ8*1500
7	301002000013	Bolt M8*16	螺栓	8		
8	7830-740011-S0	Rubber plain washer	尼龙垫圈	8		
9	306001000003	Combined washer 18	组合密封圈	1		
10	399001000001	Purge plug M18*1.5	放油螺塞	1		
11	7830-550007-S0	Sensor,fuel level	燃油液位传感器	1		
12	302000000388	Screw M5*12	螺钉	5		
13	7830-590010-S0	Cover	燃油口装饰罩	1		
14	7830-590011-S0	Seal	燃油口密封圈	1		
15	7331-310004-00	Cap,fuel filler	加油盖	1		
16	7330-500004-00	Magnet	磁铁	1		

0303 AIR INTAKE SYSTEM

进气系统

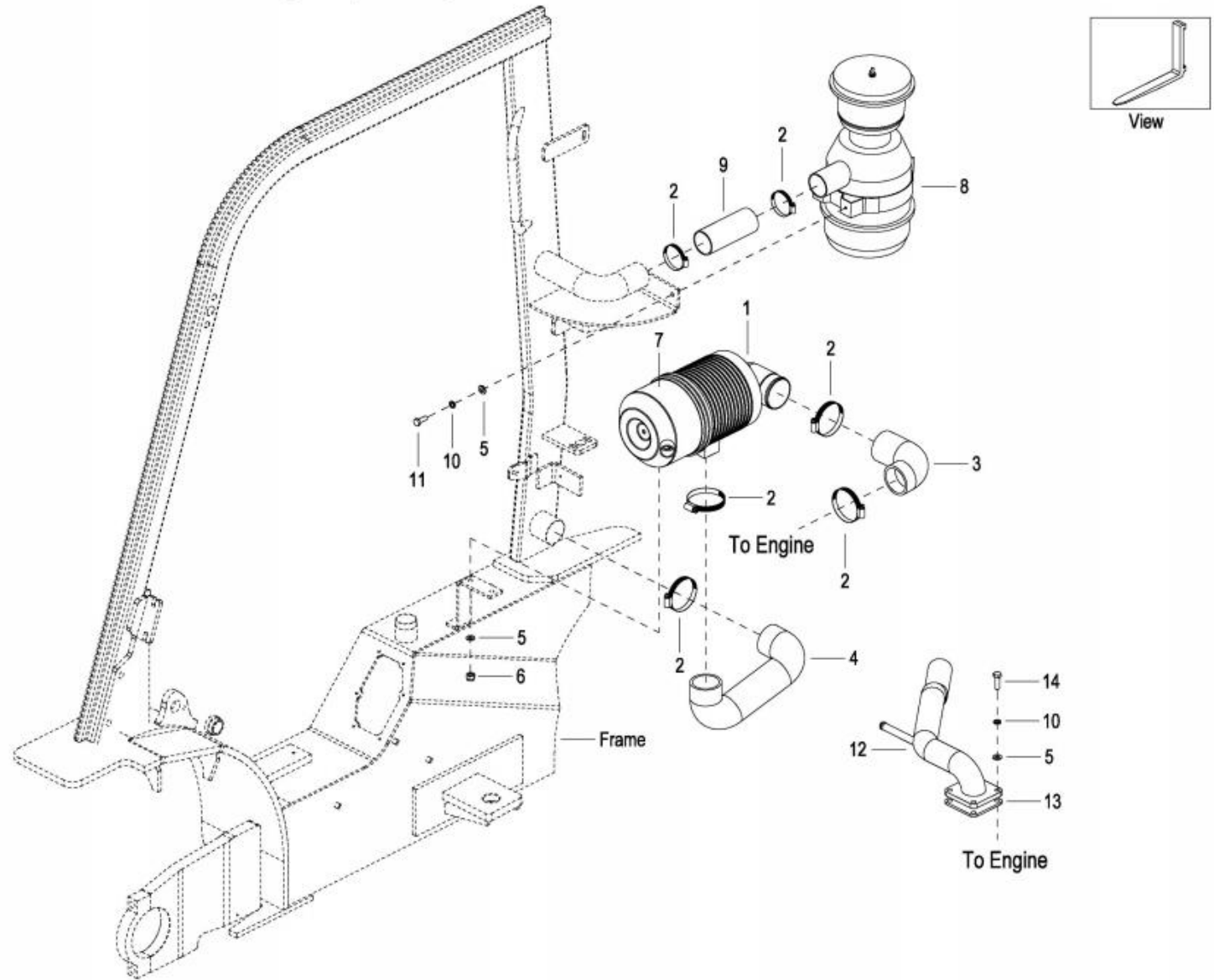

## 0303 AIR INTAKE SYSTEM

## 进气系统

Index 序号	Part No. 零件编号	Part Name 零件名称	No. 数量	Applied Date 试用日期	Remark 备注
1	7830-300009-40	Air filter,dry 空滤器	1		For C490,A498
1	7830-300004-K0	Air filter,dry 空滤器	1		For K25,C240
1	7830-300006-S0	Air filter,dry 空滤器	1		For S4S,TD27,4TNE98,4JG2,491
2	202800000191	Hose clamp 64-76 喉箍	Req.		
3	7830-300010-40	Intake pipe,engine 发动机进气管	1		For C490,A498
3	7830-300005-K0	Intake pipe,engine 发动机进气管	1		For K25
3	7830-300007-S0	Intake pipe,engine 发动机进气管	1		For S4S
3	7331-310001-S0	Intake pipe,engine 发动机进气管(柔)	1		For S4S-Flexible connection gearbox
3	7830-300005-T0	Intake pipe,engine 发动机进气管	1		For TD27
3	7830-300004-W0	Intake pipe,engine 发动机进气管	1		For C240
3	7830-300005-Y0	Intake pipe,engine 发动机进气管	1		For 4TNE98
3	7830-300005-J0	Intake pipe,engine 发动机进气管	1		For 4JG2
3	7825-300005-B0	Intake pipe,engine 发动机进气管	1		For 491
4	7830-300011-40	Intake pipe,air cleaner 空滤器进气管	1		For C490,A498
4	7830-300006-K0	Intake pipe,air cleaner 空滤器进气管	1		For K25
4	7830-300008-S0	Intake pipe,air cleaner 空滤器进气管	1		For S4S,TD27,4TNE98,491
4	7830-300005-W0	Intake pipe,air cleaner 空滤器进气管	1		For C240
4	7830-300006-J0	Intake pipe,air cleaner 空滤器进气管	1		For 4JG2
5	304000000040	Plain washer 8 平垫圈	4		
6	303000000047	Lock nut M8 防松螺母	2		
7	7830-30005X-40	Filter element,air filter 空滤滤芯	1		For C490,A498
7	7830-30005X-K0	Filter element,air filter 空滤滤芯	1		For K25,C240
7	7830-30005X-S0	Filter element,air filter 空滤滤芯	1		For S4S,TD27,4TNE98,4JG2,491
8	7830-300054-S0	Air filter,upper 上空滤	1		Optional
8	7830-300032-S0	Air filter,wet 湿式空滤	1		Optional

0303 AIR INTAKE SYSTEM

进气系统

Index 序号	Part No. 零件编号	Part Name 零件名称		No. 数量	Applied Date 试用日期	Remark 备注
9	7830-300034-S0	Pipe,upper air filter	上空滤连接管	1		Optional
9	7830-300031-S0	Pipe,wet air filter	油滤连接管	1		Optional
10	304000000052	Lock washer 8	弹簧垫圈	2		
11	301002000013	Bolt M8*16	螺栓	2		
12	7830-300019-T0	Pipe ass'y	空滤导管总成	1		For TD27
12	7830-300010-Y0	Pipe ass'y	空滤导管总成	1		For 4TNE98
13	7830-300023-T0	Gasket	导管垫	1		For TD27,4TNE98
14	301002000015	Bolt M8*25	螺栓	4		

0304 EXHAUST SYSTEM-LOW POSITION-LEFT

排气系统-左侧低位

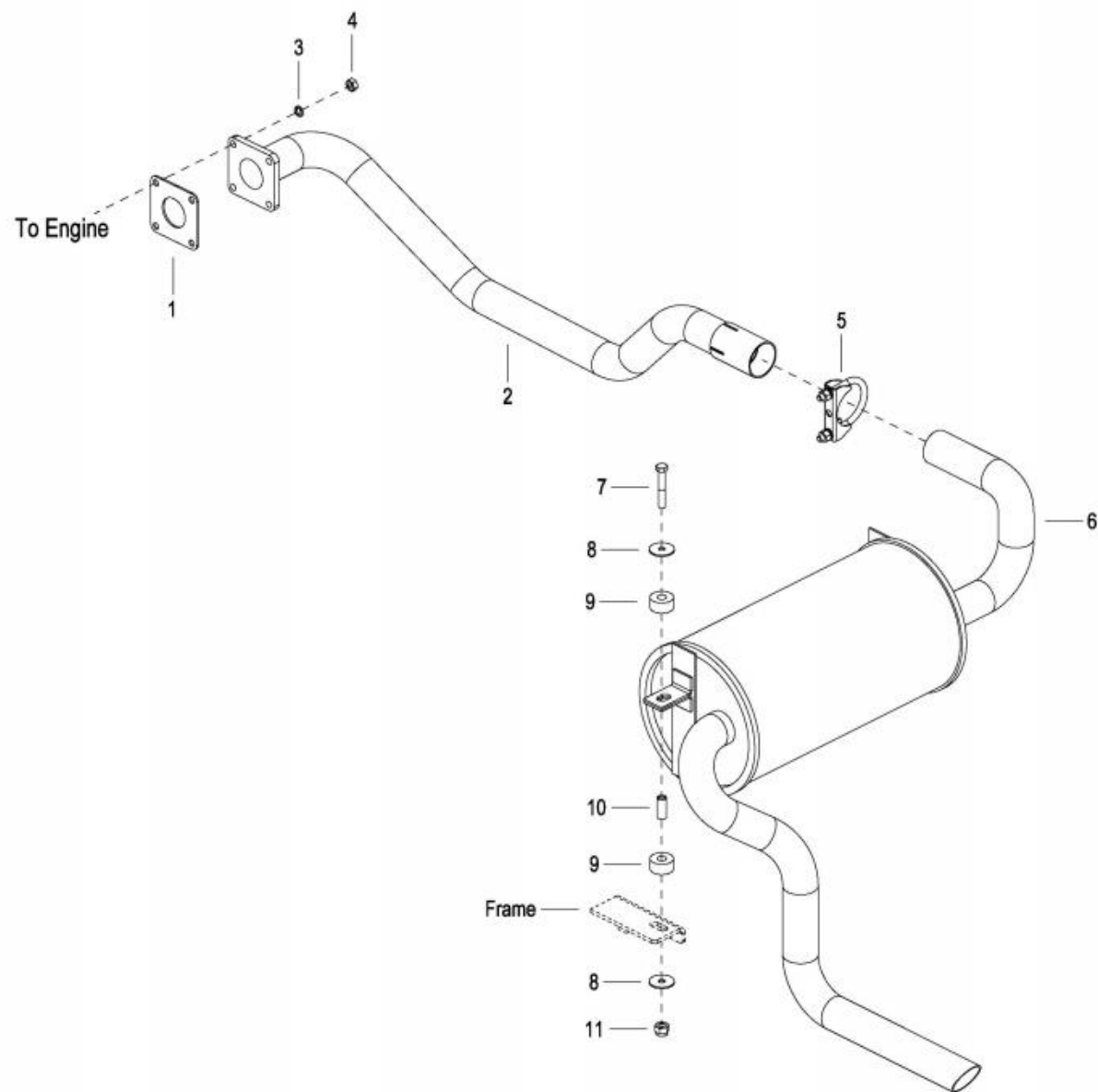

## 0304 EXHAUST SYSTEM-LOW POSITION-LEFT

## 排气系统-左侧低位

Index 序号	Part No. 零件编号	Part Name 零件名称		No. 数量	Applied Date 试用日期	Remark 备注
1	7830-30006X-Y0	Gasket	排气管垫	1		For 4TNE98
1	7830-30006X-K0	Gasket	排气管垫	1		For K25
1	7830-30006X-T0	Gasket	排气管垫	1		For TD27
1	7830-300013-W0	Gasket	排气管垫	1		For C240
1	7830-30006X-B0	Gasket	排气管垫	1		For 491
2	7825-300001-Y0	Exhaust pipe ass'y	排气管总成	1		For 4TNE98 ,CPC(Q)D20/25
2	7826-300001-Y0	Exhaust pipe ass'y	排气管总成 (柔)	1		For 4TNE98-Flexible connection gearbox,CPC(Q)D20/25
2	7830-300006-Y0	Exhaust pipe ass'y	排气管总成	1		For 4TNE98 ,CPC(Q)D30
2	7835-300005-Y0	Exhaust pipe ass'y	排气管总成	1		For 4TNE98 ,CPC(Q)D35
2	7825-300001-T0	Exhaust pipe ass'y	排气管总成	1		For TD27 ,CPC(Q)D20/25
2	7830-300006-T0	Exhaust pipe ass'y	排气管总成	1		For TD27 ,CPC(Q)D30
2	7825-300001-K0	Exhaust pipe ass'y	排气管总成	1		For K25 ,CPC(Q)D20/25
2	7830-300007-K0	Exhaust pipe ass'y	排气管总成	1		For K25 ,CPC(Q)D30
2	7835-300001-K0	Exhaust pipe ass'y	排气管总成	1		For K25 ,CPC(Q)D35
2	7836-300002-K0	Exhaust pipe ass'y	排气管总成 (柔)	1		For K25-Flexible connection gearbox,CPC(Q)D35
2	7825-300001-W0	Exhaust pipe ass'y	排气管总成	1		For C240 ,CPC(Q)D20/25
2	7830-300006-W0	Exhaust pipe ass'y	排气管总成	1		For C240 ,CPC(Q)D30
2	7831-300006-W0	Exhaust pipe ass'y	排气管总成 (柔)	1		For C240-Flexible connection gearbox,CPC(Q)D30
2	7835-300006-W0	Exhaust pipe ass'y	排气管总成	1		For C240 ,CPC(Q)D35
2	7825-300009-B0	Exhaust pipe ass'y	排气管总成	1		For 491,CPC(Q)D20/25
3	304000000053	Lock washer 10	弹簧垫圈	4		
4	303000000013	Nut M10	螺母	4		
5	7331-300300-00	U-clamp ass'y 50	U型卡箍总成	1		
6	7825-300006-Y0	Muffle,low position	低排消音器	1		For 4TNE98 ,CPC(Q)D20/25
6	7830-300009-Y0	Muffle,low position	低排消音器	1		For 4TNE98 ,CPC(Q)D30

## 0304 EXHAUST SYSTEM-LOW POSITION-LEFT

## 排气系统-左侧低位

Index 序号	Part No. 零件编号	Part Name 零件名称		No. 数量	Applied Date 试用日期	Remark 备注
6	7835-300002-Y0	Muffle,low position	低排消音器	1		For 4TNE98 ,CPC(Q)D35
6	7820-300005-K0	Muffle,low position	低排消音器	1		For K25,TD27,C240 ,CPC(Q)D20
6	7825-300005-K0	Muffle,low position	低排消音器	1		For K25,TD27,C240 ,CPC(Q)D25
6	7830-300012-K0	Muffle,low position	低排消音器	1		For K25,TD27,C240 ,CPC(Q)D30
6	7835-300003-K0	Muffle,low position	低排消音器	1		For K25,TD27,C240 ,CPC(Q)D35
6	7825-300010-B0	Muffle,low position	低排消音器	1		For 491,CPC(Q)D20/25
7	301001000014	Bolt M8*55	螺栓	2		
8	304000000082	Big plain washer 8	大垫圈	4		
9	7331-320301-00	Cushion	减震垫	4		
10	7830-730005-S0	Sleeve	钢套	2		
11	303000000047	Lock nut M8	防松螺母	2		

0305 EXHAUST SYSTEM-LOW POSITION-RIGHT

排气系统-右侧低位

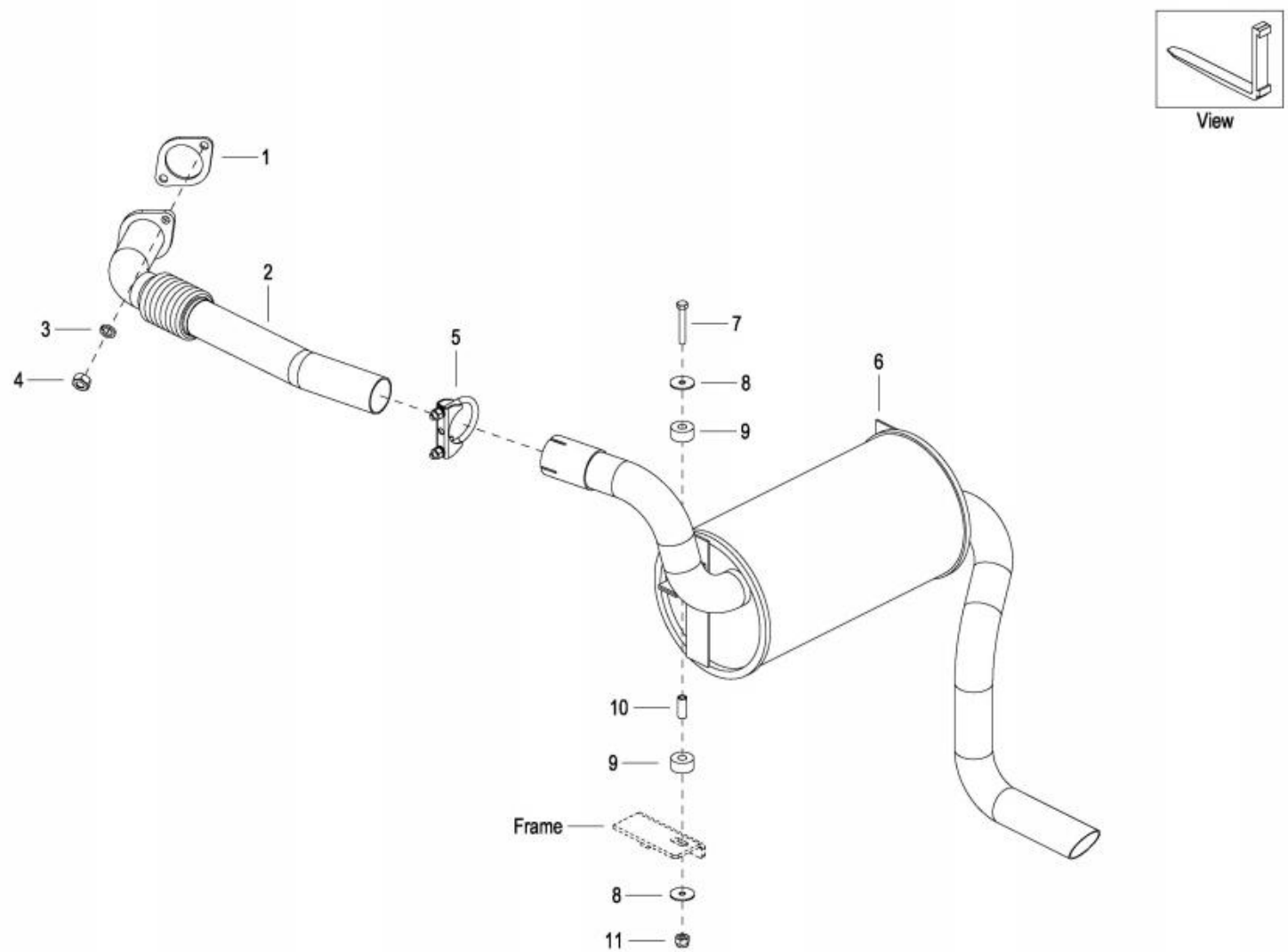



## 0305 EXHAUST SYSTEM-LOW POSITION-RIGHT

## 排气系统-右侧低位

Index 序号	Part No. 零件编号	Part Name 零件名称		No. 数量	Applied Date 试用日期	Remark 备注
1	7830-30006X-S0	Gasket	排气管垫	1		For S4S
1	7830-30006X-40	Gasket	排气管垫	1		For C490
1	7830-30006X-D0	Gasket	排气管垫	1		For A498
1	7830-30006X-J0	Gasket	排气管垫	1		For 4JG2
2	7825-300001-S0	Exhaust pipe ass'y	排气管总成	1		For S4S ,CPC(Q)D20/25
2	7830-300009-S0	Exhaust pipe ass'y	排气管总成	1		For S4S ,CPC(Q)D30
2	7835-300001-S0	Exhaust pipe ass'y	排气管总成	1		For S4S ,CPC(Q)D35
2	7826-300001-S0	Exhaust pipe ass'y	排气管总成 (柔)	1		For S4S-Flexible connection gearbox,CPC(Q)D20/25
2	7831-300002-S0	Exhaust pipe ass'y	排气管总成 (柔)	1		For S4S-Flexible connection gearbox,CPC(Q)D30
2	7836-300001-S0	Exhaust pipe ass'y	排气管总成 (柔)	1		For S4S-Flexible connection gearbox,CPC(Q)D35
2	7825-300001-40	Exhaust pipe ass'y	排气管总成	1		For C490,CPC(Q)D20/25
2	7830-300012-40	Exhaust pipe ass'y	排气管总成	1		For C490,CPC(Q)D30
2	7835-300002-C0	Exhaust pipe ass'y	排气管总成	1		For A498,CPC(Q)D35
2	7835-300006-J0	Exhaust pipe ass'y	排气管总成	1		For 4JG2
3	304000000053	Lock washer 10	弹簧垫圈	2		
4	303000000013	Nut M10	螺母	2		
5	7830-300080-S0	U-clamp ass'y 54	U型卡箍总成	1		
6	7820-300003-S0	Muffle,low position	低排消音器	1		For S4S ,CPC(Q)D20
6	7825-300003-S0	Muffle,low position	低排消音器	1		For S4S,C490 ,CPC(Q)D25
6	7830-300013-S0	Muffle,low position	低排消音器	1		For S4S,C490 ,CPC(Q)D30
6	7835-300003-S0	Muffle,low position	低排消音器	1		For S4S,A498,4JG2 ,CPC(Q)D35
7	301001000014	Bolt M8*55	螺栓	2		
8	304000000082	Big plain washer 8	大垫圈	4		
9	7331-320301-00	Cushion	减震垫	4		
10	7830-730005-S0	Sleeve	钢套	2		

## 0305 EXHAUST SYSTEM-LOW POSITION-RIGHT

排气系统-右侧低位

Index 序号	Part No. 零件编号	Part Name 零件名称		No. 数量	Applied Date 试用日期	Remark 备注
11	30300000047	Lock nut M8	防松螺母	2		

0306 EXHAUST SYSTEM-HIGH POSITION-LEFT

排气系统-左侧高位

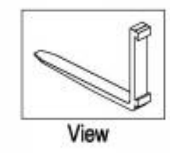
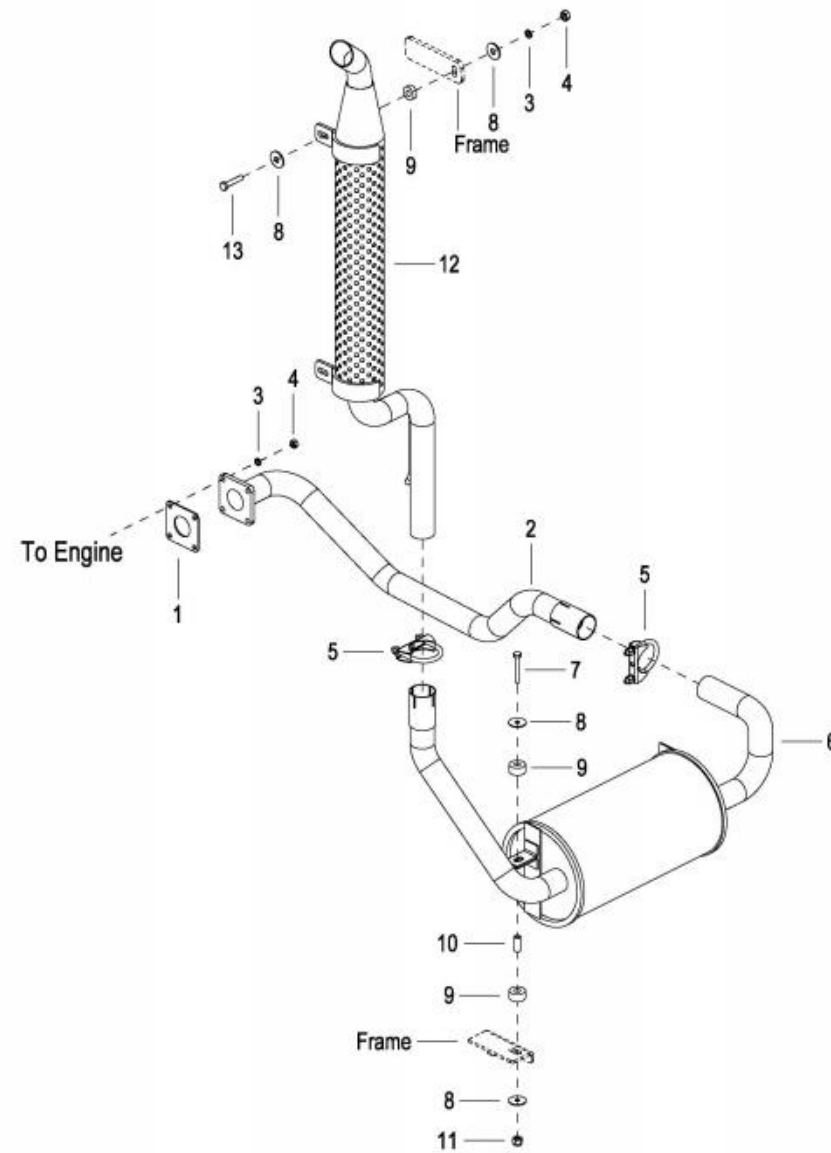

## 0306 EXHAUST SYSTEM-HIGH POSITION-LEFT

## 排气系统-左侧高位

Index 序号	Part No. 零件编号	Part Name 零件名称	No. 数量	Applied Date 试用日期	Remark 备注
1	7830-30006X-Y0	Gasket 排气管垫	1		For 4TNE98
1	7830-30006X-K0	Gasket 排气管垫	1		For K25
1	7830-30006X-T0	Gasket 排气管垫	1		For TD27
1	7830-300013-W0	Gasket 排气管垫	1		For C240
2	7825-300001-Y0	Exhaust pipe ass'y 排气管总成	1		For 4TNE98 ,CPC(Q)D20/25
2	7826-300001-Y0	Exhaust pipe ass'y 排气管总成 (柔)	1		For 4TNE98-Flexible connection gearbox,CPC(Q)D20/25
2	7830-300006-Y0	Exhaust pipe ass'y 排气管总成	1		For 4TNE98 ,CPC(Q)D30
2	7835-300005-Y0	Exhaust pipe ass'y 排气管总成	1		For 4TNE98 ,CPC(Q)D35
2	7825-300001-T0	Exhaust pipe ass'y 排气管总成	1		For TD27 ,CPC(Q)D20/25
2	7830-300006-T0	Exhaust pipe ass'y 排气管总成	1		For TD27 ,CPC(Q)D30
2	7825-300001-K0	Exhaust pipe ass'y 排气管总成	1		For K25 ,CPC(Q)D20/25
2	7830-300007-K0	Exhaust pipe ass'y 排气管总成	1		For K25 ,CPC(Q)D30
2	7835-300001-K0	Exhaust pipe ass'y 排气管总成	1		For K25 ,CPC(Q)D35
2	7836-300002-K0	Exhaust pipe ass'y 排气管总成 (柔)	1		For K25-Flexible connection gearbox,CPC(Q)D35
2	7825-300001-W0	Exhaust pipe ass'y 排气管总成	1		For C240 ,CPC(Q)D20/25
2	7830-300006-W0	Exhaust pipe ass'y 排气管总成	1		For C240 ,CPC(Q)D30
2	7831-300006-W0	Exhaust pipe ass'y 排气管总成 (柔)	1		For C240-Flexible connection gearbox,CPC(Q)D30
2	7835-300006-W0	Exhaust pipe ass'y 排气管总成	1		For C240 ,CPC(Q)D35
3	304000000053	Lock washer 10 弹簧垫圈	4		
4	303000000013	Nut M10 螺母	4		
5	7331-300300-00	U-clamp ass'y 50 U型卡箍总成	2		
6	7830-300007-Y0	Muffle,high position 高排消音器	1		For 4TNE98 ,CPC(Q)D20/25/30
6	7835-300009-Y0	Muffle,high position 高排消音器	1		For 4TNE98 ,CPC(Q)D35
6	7825-300003-K0	Muffle,high position 高排消音器	1		For K25,TD27,C240 ,CPC(Q)D20/25
6	7830-300017-K0	Muffle,high position 高排消音器	1		For K25,TD27,C240 ,CPC(Q)D30/35

## 0306 EXHAUST SYSTEM-HIGH POSITION-LEFT

## 排气系统-左侧高位

Index 序号	Part No. 零件编号	Part Name 零件名称		No. 数量	Applied Date 试用日期	Remark 备注
7	301001000014	Bolt M8*55	螺栓	2		
8	304000000082	Big plain washer 8	大垫圈	4		
9	7331-320301-00	Cushion	减震垫	6		
10	7830-730005-S0	Sleeve	钢套	2		
11	303000000047	Lock nut M8	防松螺母	2		
12	7830-300023-K0	Tail pipe ass'y,high	高排气管总成	1		For K25,4TNE98,TD27,C240,4JG2
13	301002000019	Bolt M8*45	螺栓	2		

0307 EXHAUST SYSTEM-HIGH POSITION-RIGHT

排气系统-右侧高位

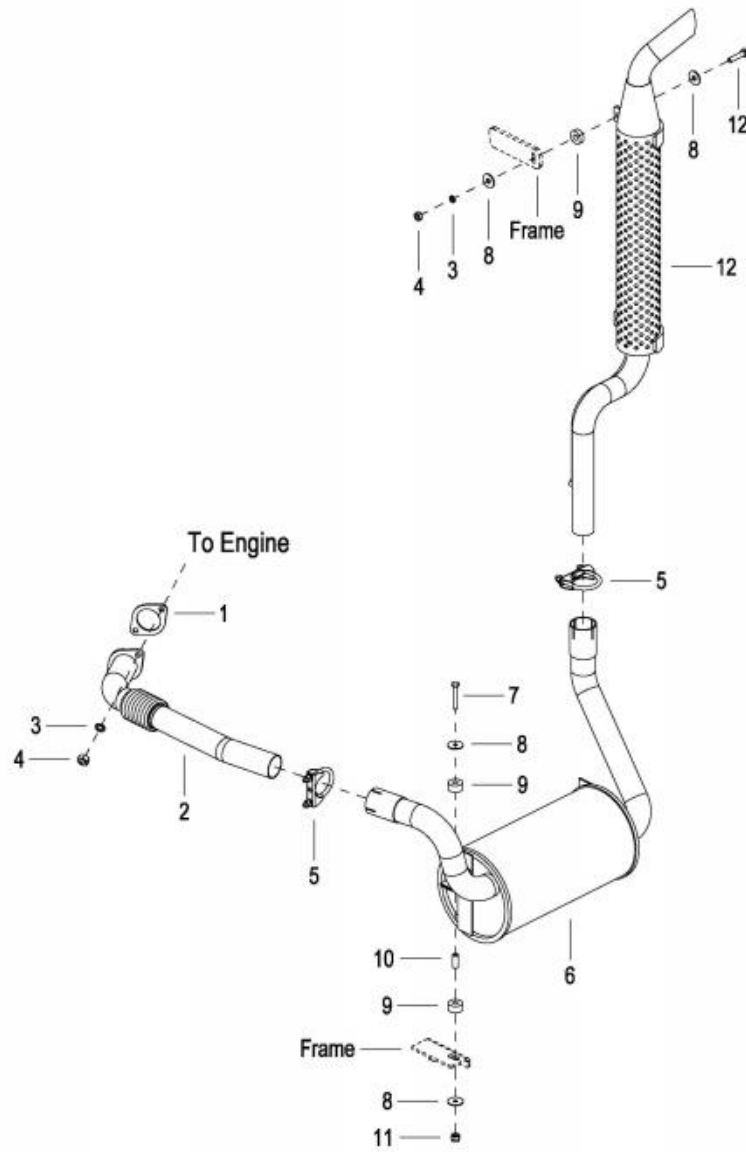

## 0307 EXHAUST SYSTEM-HIGH POSITION-RIGHT

## 排气系统-右侧高位

Index 序号	Part No. 零件编号	Part Name 零件名称		No. 数量	Applied Date 试用日期	Remark 备注
1	7830-30006X-S0	Gasket	排气管垫	1		For S4S
1	7830-30006X-40	Gasket	排气管垫	1		For C490
1	7830-30006X-D0	Gasket	排气管垫	1		For A498
1	7830-30006X-J0	Gasket	排气管垫	1		For 4JG2
2	7825-300001-S0	Exhaust pipe ass'y	排气管总成	1		For S4S ,CPC(Q)D20/25
2	7830-300009-S0	Exhaust pipe ass'y	排气管总成	1		For S4S ,CPC(Q)D30
2	7835-300001-S0	Exhaust pipe ass'y	排气管总成	1		For S4S ,CPC(Q)D35
2	7826-300001-S0	Exhaust pipe ass'y	排气管总成 (柔)	1		For S4S-Flexible connection gearbox,CPC(Q)D20/25
2	7831-300002-S0	Exhaust pipe ass'y	排气管总成 (柔)	1		For S4S-Flexible connection gearbox,CPC(Q)D30
2	7836-300001-S0	Exhaust pipe ass'y	排气管总成 (柔)	1		For S4S-Flexible connection gearbox,CPC(Q)D35
2	7825-300001-40	Exhaust pipe ass'y	排气管总成	1		For C490,CPC(Q)D20/25
2	7830-300012-40	Exhaust pipe ass'y	排气管总成	1		For C490,CPC(Q)D30
2	7835-300002-C0	Exhaust pipe ass'y	排气管总成	1		For A498,CPC(Q)D35
2	7835-300006-J0	Exhaust pipe ass'y	排气管总成	1		For 4JG2
3	304000000053	Lock washer 10	弹簧垫圈	2		
4	303000000013	Nut M10	螺母	2		
5	7830-300080-S0	U-clamp ass'y 54	U型卡箍总成	2		
6	7825-300025-S0	Muffle,high position	高排消音器	1		For S4S,C490,4JG2 ,CPC(Q)D20/25
6	7830-300025-S0	Muffle,high position	高排消音器	1		For S4S,C490,A498 ,CPC(Q)D30
6	7835-300005-S0	Muffle,high position	高排消音器	1		For S4S,4JG2, CPC(Q)D35
7	301001000014	Bolt M8*55	螺栓	2		
8	304000000082	Big plain washer 8	大垫圈	4		
9	7331-320301-00	Cushion	减震垫	4		
10	7830-730005-S0	Sleeve	钢套	2		
11	303000000047	Lock nut M8	防松螺母	2		

## 0307 EXHAUST SYSTEM-HIGH POSITION-RIGHT

## 排气系统-右侧高位

Index 序号	Part No. 零件编号	Part Name 零件名称		No. 数量	Applied Date 试用日期	Remark 备注
12	7830-300085-S0	Tail pipe ass'y,high	高排气管总成	1		For S4S,C490,A498,4JG2
13	301002000019	Bolt M8*45	螺栓	2		



0308 COOLING SYSTEM-I

冷却系统 (一)

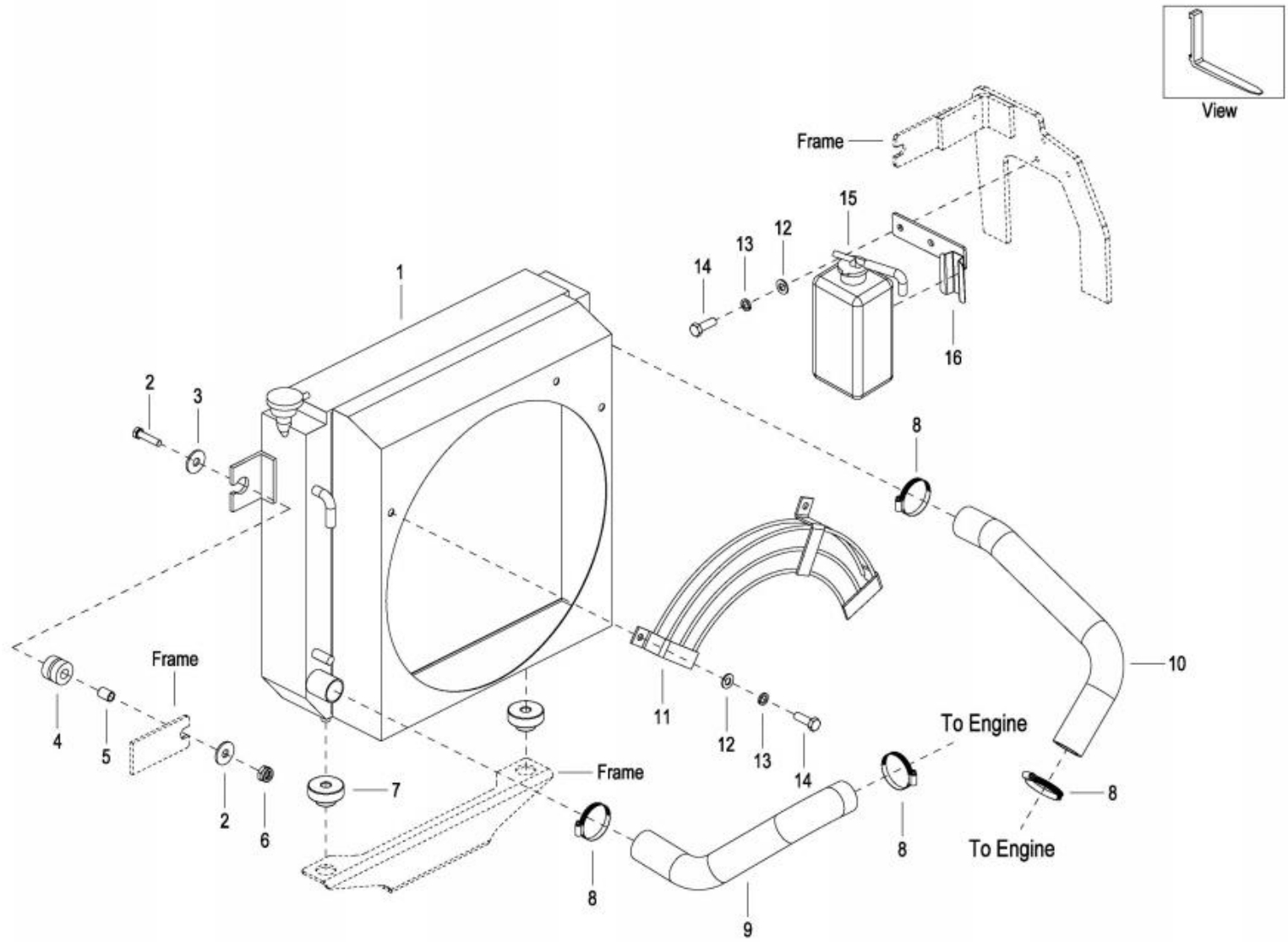

## 0308 COOLING SYSTEM-I

## 冷却系统 (一)

Index 序号	Part No. 零件编号	Part Name 零件名称	No. 数量	Applied Date 试用日期	Remark 备注
1	7830-300020-S0	Radiator ass'y 散热器	1		For S4S
1	7831-300001-S0	Radiator ass'y 散热器 (柔)	1		For S4S-Flexible connection
1	7830-300006-40	Radiator ass'y 散热器	1		For C490,A498
1	7830-300020-K0	Radiator ass'y 散热器	1		For K25
1	7831-300001-K0	Radiator ass'y 散热器 (柔)	1		For K25-Flexible connection
1	7830-300002-T0	Radiator ass'y 散热器	1		For TD27
1	7830-300001-W0	Radiator ass'y 散热器	1		For C240
1	7830-300002-Y0	Radiator ass'y 散热器	1		For 4TNE98
1	7830-300020-J0	Radiator ass'y 散热器	1		For 4JG2
1	7825-300002-B0	Radiator ass'y 散热器	1		For 491
2	301002000031	Bolt M10*45 螺栓	2		
3	304000000083	Big plain washer 10 大垫圈	4		
4	7331-320201-00	Cushion,upper 减震垫	2		
5	7331-320202-00	Sleeve 钢套	2		
6	303000000024	Lock nut M10 防松螺母	2		
7	7331-320400-00	Cushion,lower 下减震垫	2		
8	202800000188	Hose Clamp 40-60 喉箍	4		
9	7830-300024-S0	Pipe,lower 下水管	1		For S4S
9	7830-300008-40	Pipe,lower 下水管	1		For C490,A498
9	7830-300002-K0	Pipe,lower 下水管	1		For K25
9	7830-300003-T0	Pipe,lower 下水管	1		For TD27
9	7830-300003-W0	Pipe,lower 下水管	1		For C240
9	7830-300003-Y0	Pipe,lower 下水管	1		For 4TNE98
9	7836-300001-Y0	Pipe,lower 下水管 (柔)	1		For 4TNE98-Flexible connection
9	7830-300004-J0	Pipe,lower 下水管	1		For 4JG2

## 0308 COOLING SYSTEM-I

## 冷却系统 (一)

Index 序号	Part No. 零件编号	Part Name 零件名称		No. 数量	Applied Date 试用日期	Remark 备注
9	7825-300004-40	Pipe,lower	下水管	1		For 491
10	7830-300023-S0	Pipe,upper	上水管	1		For S4S
10	7830-300007-40	Pipe,upper	上水管	1		For C490,A498
10	7830-300003-K0	Pipe,upper	上水管	1		For K25
10	7830-300004-T0	Pipe,upper	上水管	1		For TD27
10	7830-300002-W0	Pipe,upper	上水管	1		For C240
10	7830-300003-J0	Pipe,upper	上水管	1		For 4JG2
10	7830-300004-Y0	Pipe,upper	上水管	1		For 4TNE98
10	7836-300002-Y0	Pipe,upper	上水管 (柔)	1		For 4TNE98-Flexible connection
10	7825-300003-40	Pipe,upper	上水管	1		For 491
11	7830-300070-S0	Fan cover	风扇防护网	1		For S4S,4JG2
11	7830-300022-40	Fan cover	风扇防护网	1		For C490,A498
11	7330-300700-K0	Fan cover	风扇防护网	1		For K25,4TNE98,491
11	7815-300018-K0	Fan cover	风扇防护网	1		For TD27
11	7330-322000-W0	Fan cover	风扇防护网	1		For C240
12	304000000040	Plain washer 8	平垫圈	4		
13	304000000052	Lock washer 8	弹簧垫圈	4		
14	301002000013	Bolt M8*16	螺栓	4		
15	7830-300048-S0	Auxiliary tank ass'y	副水箱总成	1		
16	7830-300049-S0	Bracket	副水箱支架	1		

0309 COOLING SYSTEM-II

冷却系统 (二)

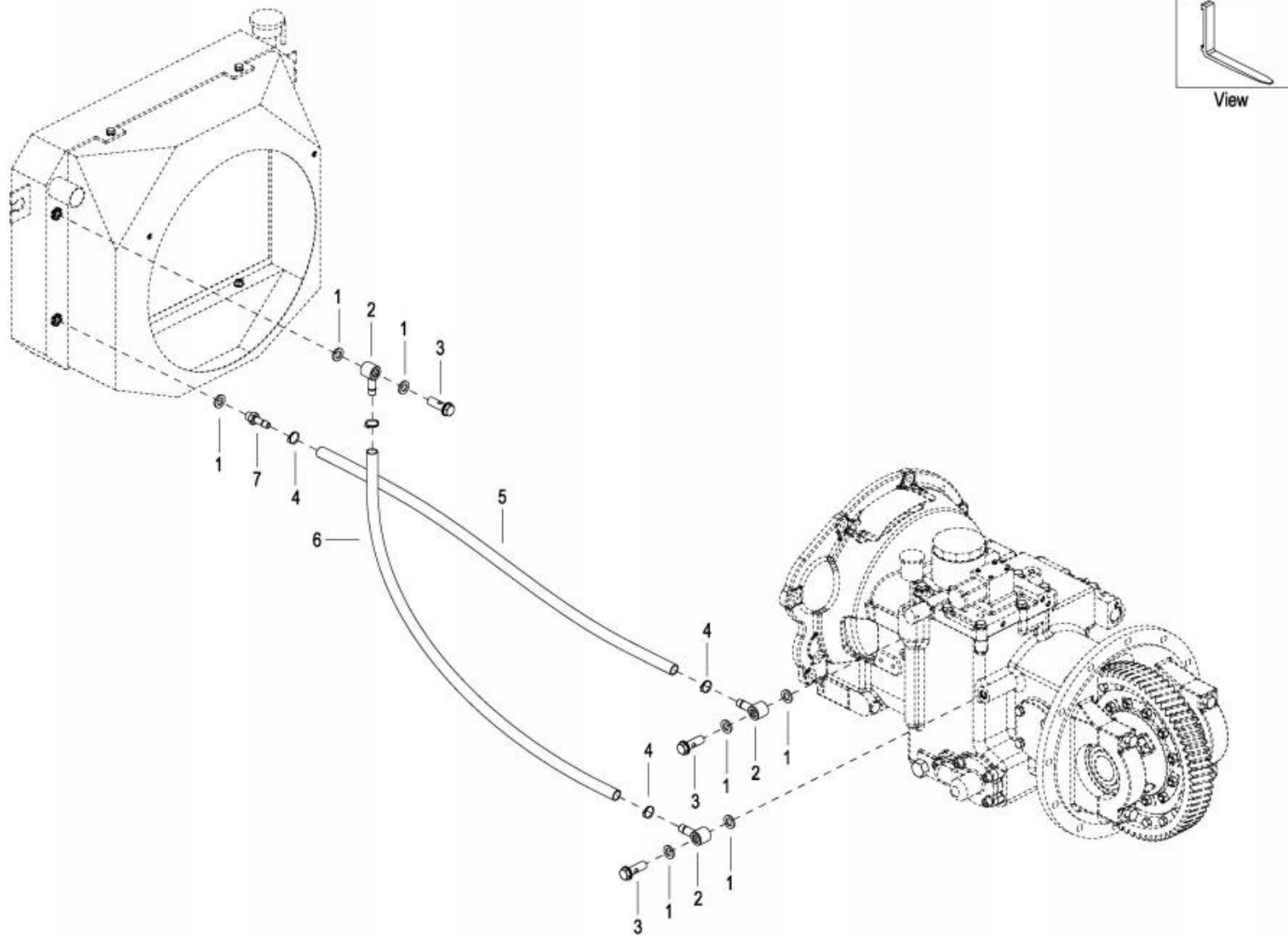

## 0309 COOLING SYSTEM-II

## 冷却系统 (二)

Index 序号	Part No. 零件编号	Part Name 零件名称		No. 数量	Applied Date 试用日期	Remark 备注
1	306001000001	Combined washer 14	组合密封垫圈	Req.		
2	7830-720037-S0	Connector	上接头	Req.		
3	7830-720036-S0	Link bolt	铰接螺栓	Req.		
4	202800000154	Hose clamp 10-16	喉箍	4		
5	7850-700020-S0	Hose	冷却油管	1		φ13*2500
6	7850-700020-S0	Hose	冷却油管	1		φ13*2500
7	7830-720039-S0	Connector,lower	下接头	Req.		

0310 LPG DEVICE  
液化气转换装置

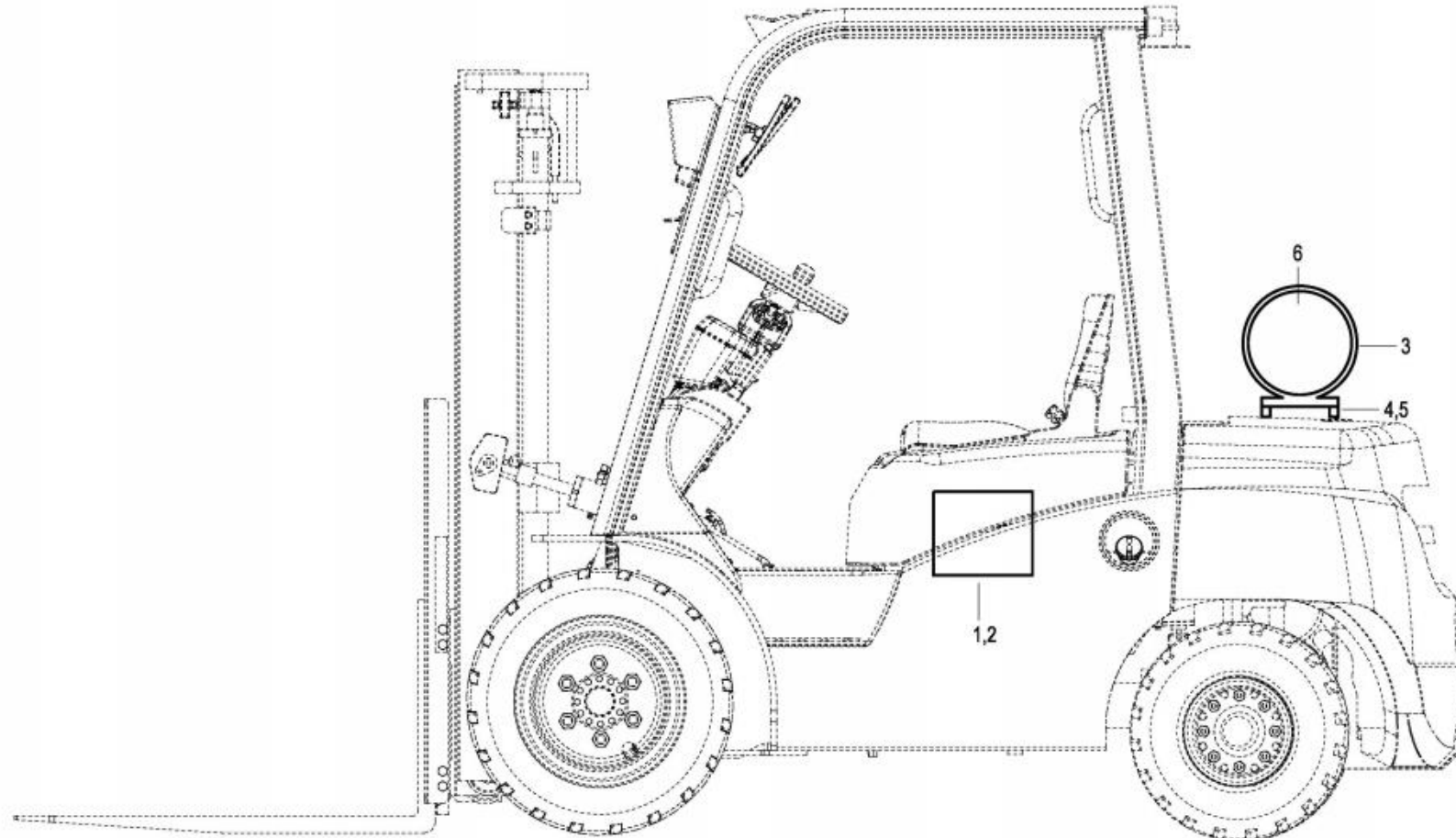

0310 LPG DEVICE

液化气转换装置

Index 序号	Part No. 零件编号	Part Name 零件名称		No. 数量	Applied Date 试用日期	Remark 备注
1	7830-300051-K0	LPG switching device	LPG 转换装置总成	1		Details in 0901-0907
2	7830-500001-K0	Bracket ass'y	支架总成	1		
3	7830-300069-K0	Tank bracket	钢瓶支架	1		
3	7830-300070-K0	Tank bracket,rotatable	旋转钢瓶支架	1		
3	7830-300048-K0	Tank bracket,belt fixation	皮带扣钢瓶支架	1		
4	7331-320301-00	Cushion	减震垫	4		
5	7830-730005-S0	Sleeve	管套	4		
6	7830-300067-K0	Liquid gas storage tank	液化气钢瓶	1		

0401 STEERING SYSTEM

转向系统

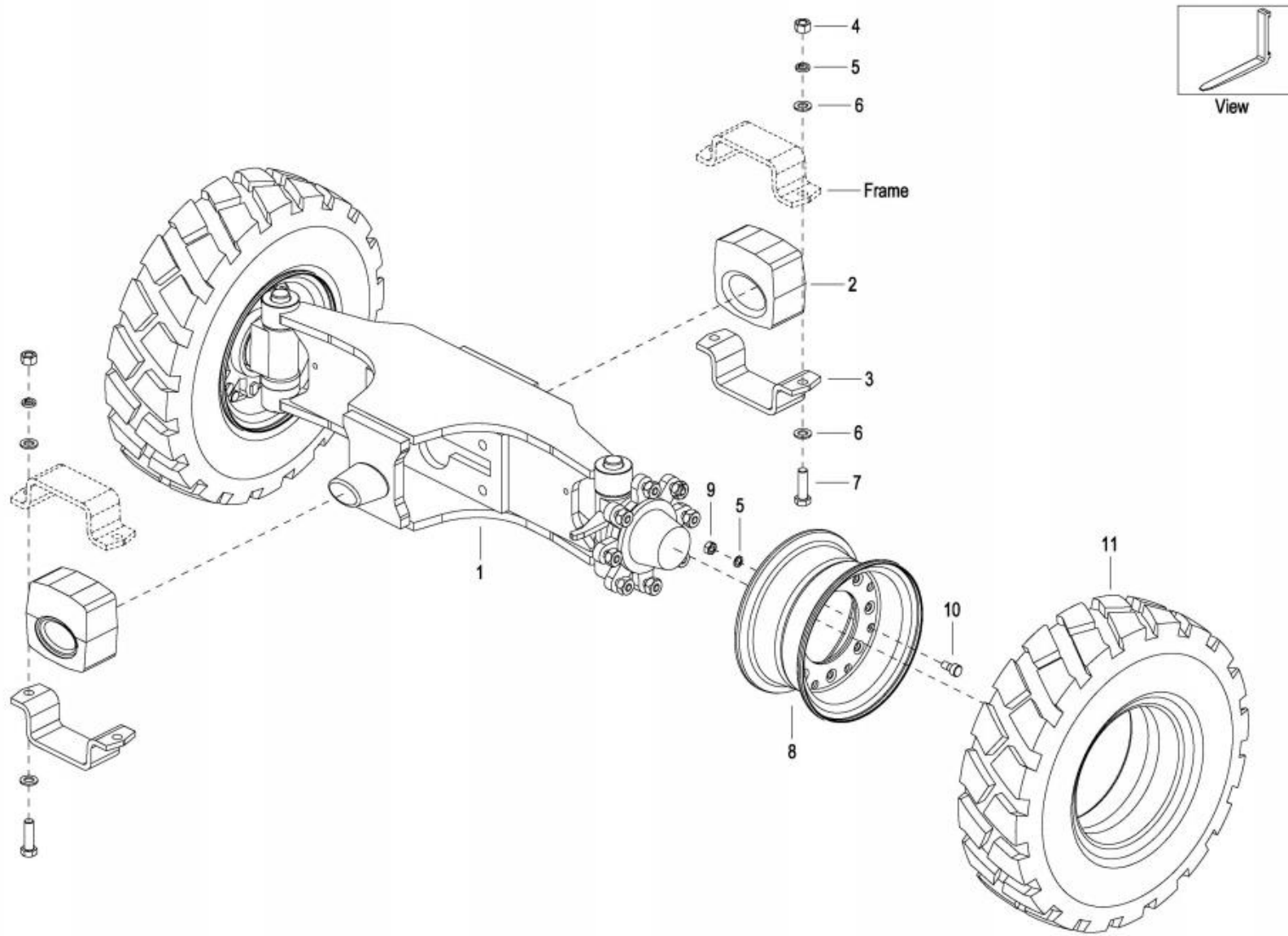



0401 STEERING SYSTEM

转向系统

Index 序号	Part No. 零件编号	Part Name 零件名称		No. 数量	Applied Date 试用日期	Remark 备注
1	7825-205000-S0	Steering axle ass'y	转向桥总成	1		For CPC(Q)D20/25
1	7331-420000-00	Steering axle ass'y	转向桥总成	1		For CPC(Q)D30/35
2	7830-300068-00	Cushion	转向桥减震垫	2		
3	7830-200004-S0	Fix plate	转向桥下固定块	2		
4	303001000009	Nut M16	螺母	4		
5	304000000055	Lock washer 16	弹簧垫圈	20		
6	304000000044	Plain washer 16	平垫圈	8		
7	301002000074	Bolt M16*55	螺栓	4		
8	7825-214000-S0	Rim ass'y,rear	后轮辋总成	2		For CPC(Q)D20/25
8	7830-204010-S0	Rim ass'y,rear	后轮辋总成	2		For CPC(Q)D30/35
9	303002000007	Nut M16*1.5	螺母	16		
10	7825-203400-S0	Bolt,rim	后轮辋螺栓	16		
11	7820-280001-00-S0	Tire,pneumatic	充气胎	2		For CPC(Q)D20/25
11	7820-280003-00-S0	Tire,solid	实心胎	2		For CPC(Q)D20/25
11	7820-280005-00-S0	Tire,solid,white	环保实心胎	2		For CPC(Q)D20/25
11	7830-280001-00-S0	Tire,pneumatic	充气胎	2		For CPC(Q)D30/35
11	7830-280003-00-S0	Tire,solid	实心胎	2		For CPC(Q)D30/35
11	7830-280005-00-S0	Tire,solid,white	环保实心胎	2		For CPC(Q)D30/35

0402 STEERING AXLE

转向桥

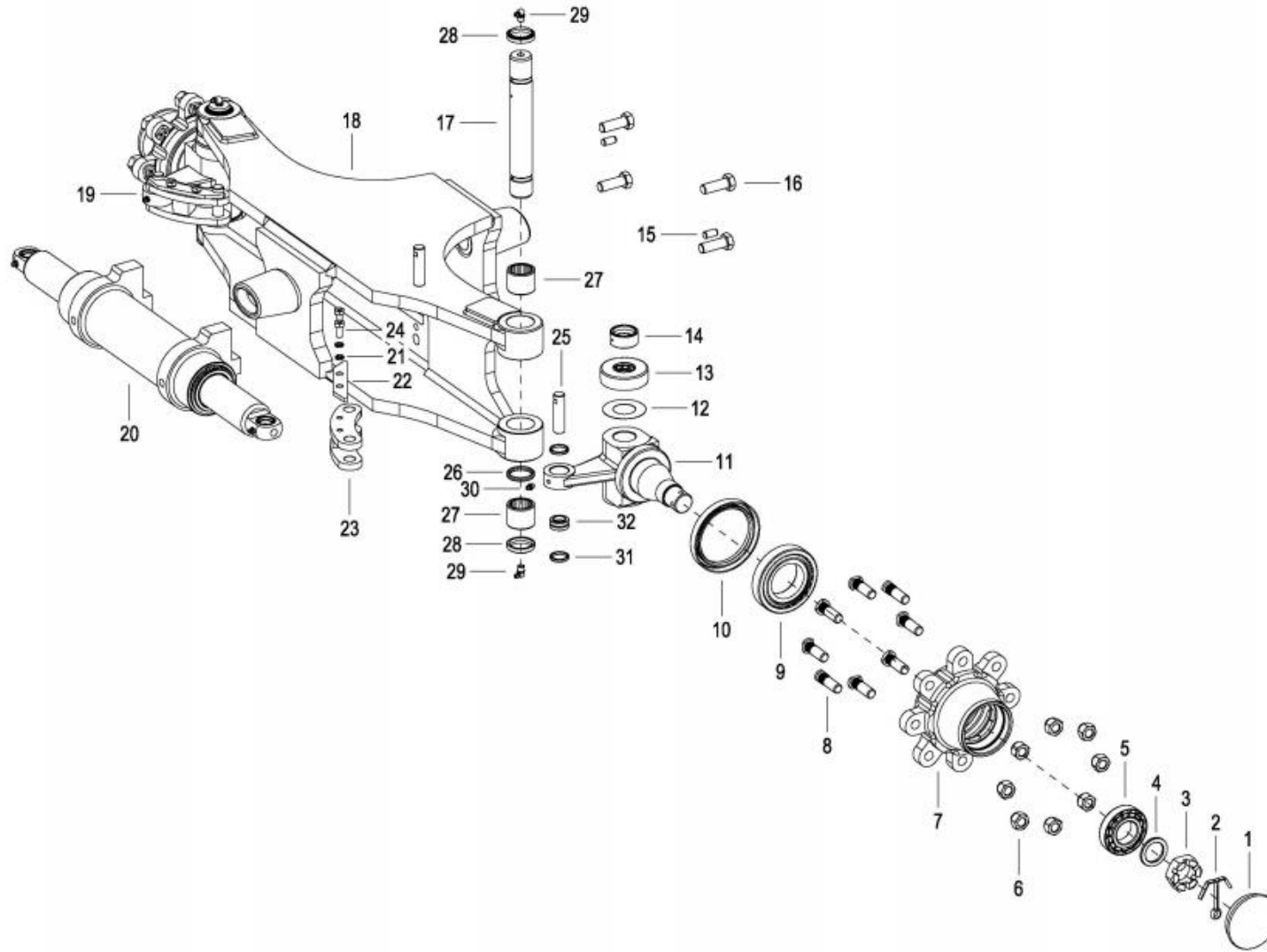

## 0402 STEERING AXLE

## 转向桥

Index 序号	Part No. 零件编号	Part Name 零件名称		No. 数量	Applied Date 试用日期	Remark 备注
1	3530-510001-10	Hub cover	轮毂盖	2		
2	3530-510022-10	Cotter pin 6.3*80	开口销	2		
3	3530-510023-10	Nut M30*2	六角开槽薄螺母	2		
4	3530-510024-10	Plain washer 30	平垫圈	2		
5	3530-510025-10	Bearing 30207	圆锥滚子轴承	2		
6	3530-510002-10	Nut M14*1.5	轮毂螺母	12		
7	7331-42007X-00	Hub	转向轮毂	2		
8	3530-510003-10	Bolt M14*1.5*42	轮毂螺栓	12		
9	7331-42009X-00	Bearing 30211E	圆锥滚子轴承	2		
10	7331-42010X-00	Sealing ring FB85*110*12	旋转唇形密封圈	2		
11	7331-42011X-00	Steering knuckle,right	右转向节	1		
12	7331-42012X-00	Gasket 65*32.5*0.5	转向节调整垫	2		
13	7331-42013X-00	Bearing 51208	推力球轴承	2		
14	7331-42014X-00	Sleeve 32*40*19	轴承衬套	2		
15	7331-42015X-00	Parallel pin 10m6*20	圆柱销	2		
16	3530-510036-10	Bolt M14*1.5*40	六角头螺栓	4		
17	7331-42017X-00	Master pin	主销	2		
18	7825-20501X-S0	Axle body	转向桥体	1		For CPC(Q)D20/25
18	7331-42018X-00	Axle body	转向桥体	1		For CPC(Q)D30/35
19	7331-42019X-00	Steering knuckle,left	左转向节	1		
20	7331-42020X-00	Steering cylinder	转向油缸	1		
21	3530-510038-10	Lock washer 8	弹簧垫圈	4		
22	3530-510013-10	Space plate	挡板	2		
23	7331-42023X-00	Connect rod	连杆	2		
24	7810-41039X-W0	Bolt M8*18	六角头螺栓	4		

## 0402 STEERING AXLE

## 转向桥

Index 序号	Part No. 零件编号	Part Name 零件名称		No. 数量	Applied Date 试用日期	Remark 备注
25	3530-510014-10	Pin	连杆销	4		
26	7331-42026X-00	O-ring d31.5*5.3	O 形圈	4		
27	7331-42027X-00	Bearing 32*40*32	滚针轴承	4		
28	7331-42028X-00	Scraper seal FB32*40*6/8	骨架防尘圈	4		
29	3845-520014-00	Oil cup NPT1/8-90°	接头式压注油杯	4		
30	3115-52023X-10	Oil cup M6	直通式压注油杯	2		
31	3530-510006-10	Thrust ring 27*22*4	挡圈	4		
32	3530-510030-10	Bearing GE16ES	关节轴承	2		

0403 STEERING CYLINDER

转向油缸

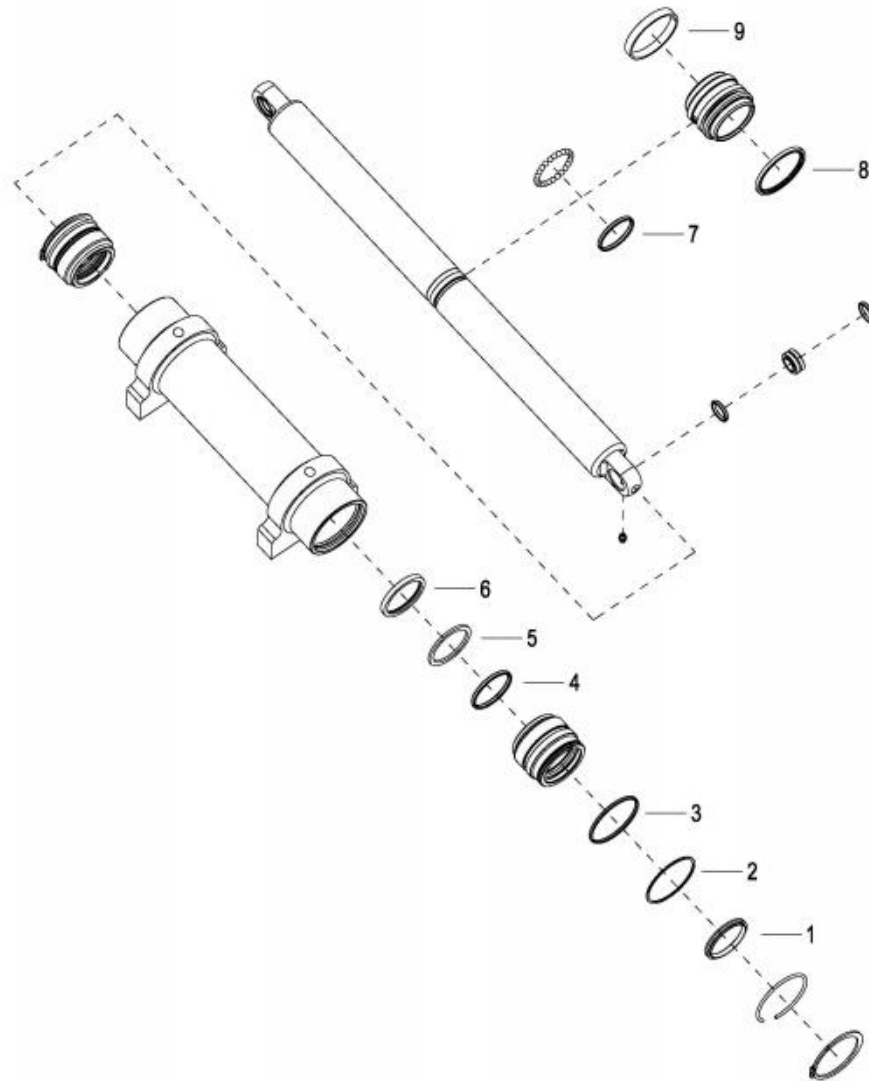

0403 STEERING CYLINDER

转向油缸

Index 序号	Part No. 零件编号	Part Name 零件名称		No. 数量	Applied Date 试用日期	Remark 备注
1	/	Scraper seal 50*58*5/6.5	防尘圈	2		
2	/	Rubber ring 70*65*1.5	挡圈	2		
3	/	O-ring 70*3.1	O 形圈	2		
4	/	O-ring 50*3.55	O 形圈	2		
5	/	Rubber ring 50*60*3A	挡圈	2		
6	/	Sealing ring 50*60*6	活塞杆密封圈	2		
7	/	O-ring 43.7*3.55	O 形圈	1		
8	/	Sealing ring 70*59*4.2	活塞用密封圈	1		
9	/	Back-up ring 70*65*9.5	支承环	1		
KIT	7830-ZXG-0A	Repair kit	油缸修理包	1		Include all parts above all

0501 FRAME & CONTERBALANCE WEIGHT

车架和平衡重

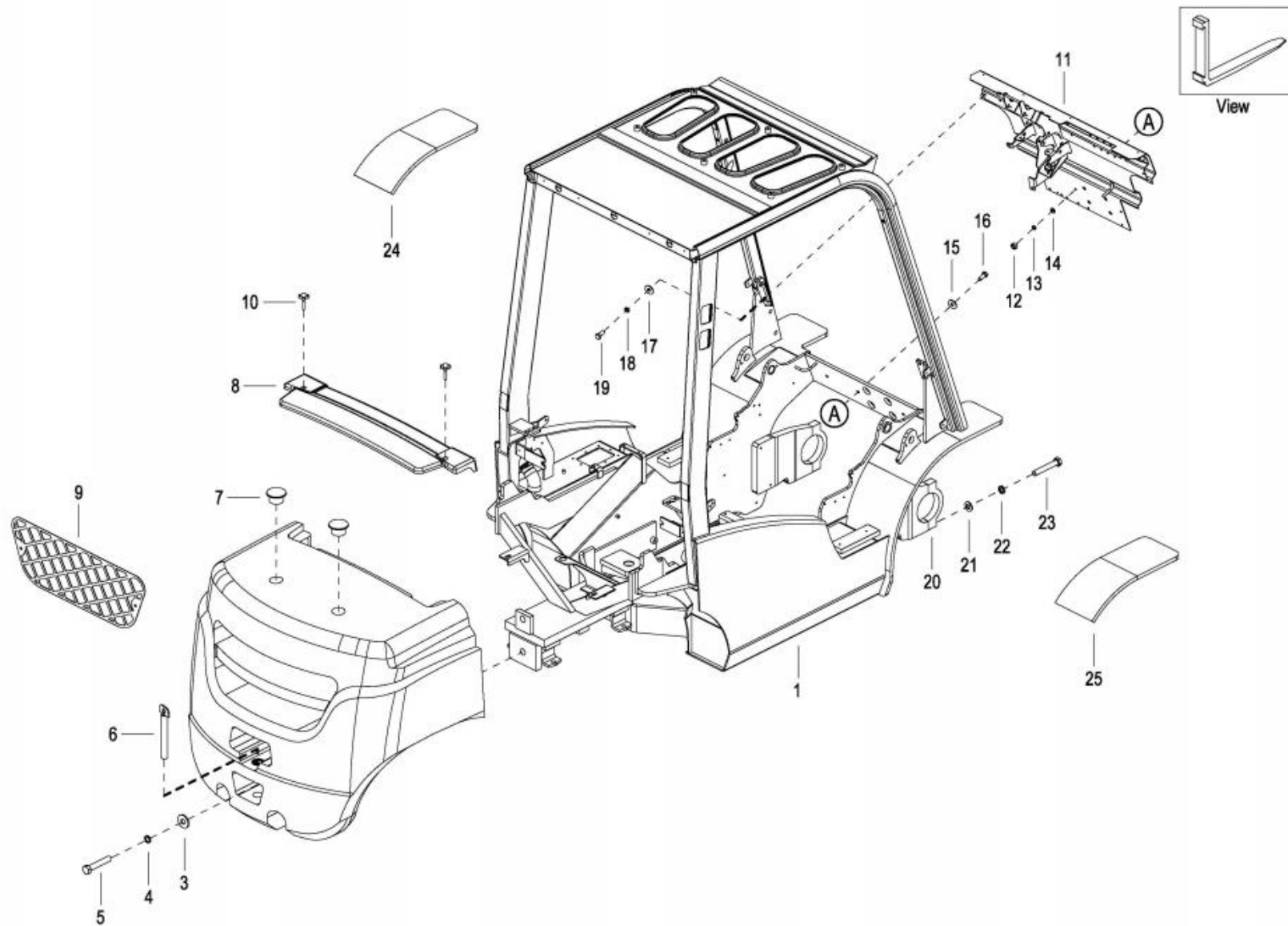

## 0501 FRAME &amp; CONTERBALANCE WEIGHT

## 车架和平衡重

Index 序号	Part No. 零件编号	Part Name 零件名称	No. 数量	Applied Date 试用日期	Remark 备注
1	7825-510000-S0	Frame 车架	1		For S4S ,CPC(Q)D20/25
1	7830-510000-S0	Frame 车架	1		For S4S ,CPC(Q)D30
1	7835-510000-S0	Frame 车架	1		For S4S ,CPC(Q)D35
1	7825-510000-40	Frame 车架	1		For C490 ,CPC(Q)D20/25
1	7830-510000-40	Frame 车架	1		For C490 ,CPC(Q)D30
1	7835-510000-D0	Frame 车架	1		For A498 ,CPC(Q)D35
1	7825-510000-K0	Frame 车架	1		For K25 ,CPC(Q)D20/25
1	7830-510000-K0	Frame 车架	1		For K25 ,CPC(Q)D30
1	7835-510000-K0	Frame 车架	1		For K25 ,CPC(Q)D35
1	7825-510000-T0	Frame 车架	1		For TD27 ,CPC(Q)D20/25
1	7830-510000-T0	Frame 车架	1		For TD27 ,CPC(Q)D30
1	7825-510000-W0	Frame 车架	1		For C240 ,CPC(Q)D20/25
1	7830-510000-W0	Frame 车架	1		For C240 ,CPC(Q)D30
1	7835-510000-W0	Frame 车架	1		For C240 ,CPC(Q)D35
1	7825-510000-Y0	Frame 车架	1		For 4TNE98 ,CPC(Q)D20/25
1	7830-510000-Y0	Frame 车架	1		For 4TNE98 ,CPC(Q)D30
1	7835-510000-Y0	Frame 车架	1		For 4TNE98 ,CPC(Q)D35
1	7835-510000-J0	Frame 车架	1		For 4JG2 ,CPC(Q)D35
1	7825-510000-B0	Frame 车架	1		For 491,CPC(Q)D20/25
2	7825-500003-S0	Counterbalance weight 平衡重	1		For CPC(Q)D20
2	7825-500004-S0	Counterbalance weight 平衡重	1		No letters ,For CPC(Q)D20
2	7825-500001-S0	Counterbalance weight 平衡重	1		For CPC(Q)D25
2	7825-500002-S0	Counterbalance weight 平衡重	1		No letters ,For CPC(Q)D25
2	7830-500001-S0	Counterbalance weight 平衡重	1		For CPC(Q)D30
2	7830-500081-S0	Counterbalance weight 平衡重	1		No letters ,For CPC(Q)D30



## 0501 FRAME &amp; CONTERBALANCE WEIGHT

## 车架和平衡重

Index 序号	Part No. 零件编号	Part Name 零件名称	No. 数量	Applied Date 试用日期	Remark 备注
2	7835-500001-S0	Counterbalance weight 平衡重	1		For CPC(Q)D35
2	7835-500081-S0	Counterbalance weight 平衡重	1		No letters ,For CPC(Q)D35
3	7830-500034-S0	Plain washer 平衡重垫圈	2		
4	304000000092	Lock washer 30 弹簧垫圈	2		
5	301003000045	Bolt M30*2*100 螺栓	2		For CPC(Q)D20
5	301003000020	Bolt M30*2*150 螺栓	2		For CPC(Q)D25
5	301003000021	Bolt M30*2*160 螺栓	2		For CPC(Q)D30/35
6	7830-500002-S0	Pin,traction 牵引销	1		
7	7830-500005-S0	Cap,hook hole 吊钩孔盖	2		
8	7830-500007-S0	Cover,radiator 水箱盖板	1		For low position exhaust pipe
8	7830-500006-S0	Cover,radiator 水箱盖板(左)	1		For left high position exhaust pipe
8	7830-500058-S0	Cover,radiator 水箱盖板(右)	1		For right high position exhaust pipe
9	7830-500061-S0	Guard net 平衡重防护网	1		
10	7815-500010-S0	Bolt 盖板螺栓	2		
11	7830-530000-S0	Bracket,motormeter 仪表架总成	1		
12	303000000013	Nut M10 螺母	3		
13	304000000053	Lock washer 10 弹簧垫圈	3		
14	304000000035	Plain washer 10 平垫圈	3		
15	304000000083	Big plain washer 10 大垫圈	3		
16	301002000027	Bolt M10*25 螺栓	3		
17	304000000082	Big plain washer 8 大垫圈	4		
18	304000000052	Lock washer 8 弹簧垫圈	4		
19	301002000016	Bolt M8*30 螺栓	4		
20	7830-510015-S0	Clamp 驱动桥轴承盖	2		
21	304000000044	Plain washer 16 平垫圈	4		

## 0501 FRAME &amp; CONTERBALANCE WEIGHT

## 车架和平衡重

Index 序号	Part No. 零件编号	Part Name 零件名称		No. 数量	Applied Date 试用日期	Remark 备注
22	304000000055	Lock washer 16	弹簧垫圈	4		
23	301003000015	Bolt M16*1.5*75	螺栓	4		
24	7325-535001-00	Left fender,double tire	左挡泥板（双胎）	1		For CPC(Q)D20/25
24	7331-535001-00	Left fender,double tire	左挡泥板（双胎）	1		For CPC(Q)D30/35
25	7325-536001-00	Right fender,double tire	右挡泥板（双胎）	1		For CPC(Q)D20/25
25	7331-536001-00	Right fender,double tire	右挡泥板（双胎）	1		For CPC(Q)D30/35

0502 FRAME-FLEXIBLE & CONTERBALANCE WEIGHT

车架（柔性）和平衡重

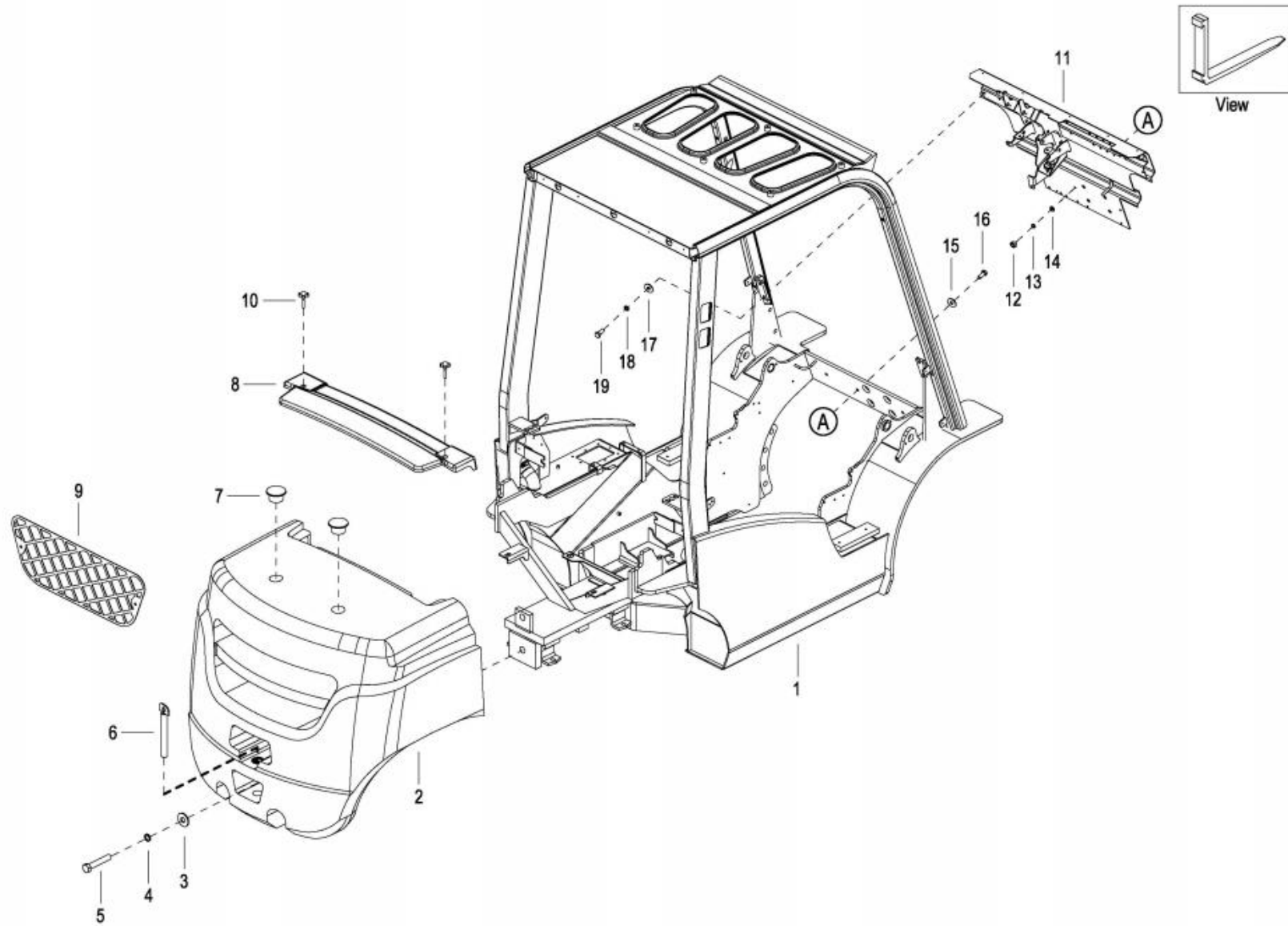

## 0502 FRAME-FLEXIBLE &amp; CONTERBALANCE WEIGHT

## 车架（柔性）和平衡重

Index 序号	Part No. 零件编号	Part Name 零件名称	No. 数量	Applied Date 试用日期	Remark 备注
1	7826-510000-S0	Frame 车架（柔）	1		For S4S ,CPC(Q)D20/25
1	7831-510000-S0	Frame 车架（柔）	1		For S4S ,CPC(Q)D30
1	7836-510000-S0	Frame 车架（柔）	1		For S4S ,CPC(Q)D35
1	7826-510000-K0	Frame 车架（柔）	1		For K25 ,CPC(Q)D20/25
1	7836-510000-K0	Frame 车架（柔）	1		For K25 ,CPC(Q)D35
1	7826-510000-W0	Frame 车架（柔）	1		For C240 ,CPC(Q)D20/25
1	7831-510000-W0	Frame 车架（柔）	1		For C240 ,CPC(Q)D30
1	7826-510000-Y0	Frame 车架（柔）	1		For 4TNE98 ,CPC(Q)D20/25
1	7831-510000-Y0	Frame 车架（柔）	1		For 4TNE98 ,CPC(Q)D30
1	7836-510000-Y0	Frame 车架（柔）	1		For 4TNE98 ,CPC(Q)D35
1	7836-510000-J0	Frame 车架（柔）	1		For 4JG2 ,CPC(Q)D35
1	7831-510000-T0	Frame 车架（柔）	1		For TD27 ,CPC(Q)D30
2	7825-500003-S0	Counterbalance weight 平衡重	1		For CPC(Q)D20
2	7825-500004-S0	Counterbalance weight 平衡重	1		No letters ,For CPC(Q)D20
2	7825-500001-S0	Counterbalance weight 平衡重	1		For CPC(Q)D25
2	7825-500002-S0	Counterbalance weight 平衡重	1		No letters ,For CPC(Q)D25
2	7830-500001-S0	Counterbalance weight 平衡重	1		For CPC(Q)D30
2	7830-500081-S0	Counterbalance weight 平衡重	1		No letters ,For CPC(Q)D30
2	7835-500001-S0	Counterbalance weight 平衡重	1		For CPC(Q)D35
2	7835-500081-S0	Counterbalance weight 平衡重	1		No letters ,For CPC(Q)D35
3	7830-500034-S0	Plain washer 平衡重垫圈	2		
4	304000000092	Lock washer 30 弹簧垫圈	2		
5	301003000045	Bolt M30*2*100 螺栓	2		For CPC(Q)D20
5	301003000020	Bolt M30*2*150 螺栓	2		For CPC(Q)D25
5	301003000021	Bolt M30*2*160 螺栓	2		For CPC(Q)D30/35

## 0502 FRAME-FLEXIBLE &amp; CONTERBALANCE WEIGHT

## 车架（柔性）和平衡重

Index 序号	Part No. 零件编号	Part Name 零件名称		No. 数量	Applied Date 试用日期	Remark 备注
6	7830-500002-S0	Pin,traction	牵引销	1		
7	7830-500005-S0	Cap,hook hole	吊钩孔盖	2		
8	7830-500007-S0	Cover,radiator	水箱盖板	1		For low position exhaust pipe
8	7830-500006-S0	Cover,radiator	水箱盖板(左)	1		For left high position exhaust pipe
8	7830-500058-S0	Cover,radiator	水箱盖板(右)	1		For right high position exhaust pipe
9	7830-500061-S0	Guard net	平衡重防护网	1		
10	7815-500010-S0	Bolt	盖板螺栓	2		
11	7830-530000-S0	Bracket ass'y,motormeter	仪表架总成	1		
12	303000000013	Nut M10	螺母	3		
13	304000000053	Lock washer 10	弹簧垫圈	3		
14	304000000035	Plain washer 10	平垫圈	3		
15	304000000083	Big plain washer 10	大垫圈	3		
16	301002000027	Bolt M10*25	螺栓	3		
17	304000000082	Big plain washer 8	大垫圈	4		
18	304000000052	Lock washer 8	弹簧垫圈	4		
19	301002000016	Bolt M8*30	螺栓	4		

0503 FRAME ACCESSORIES-I

车身附件 (一)

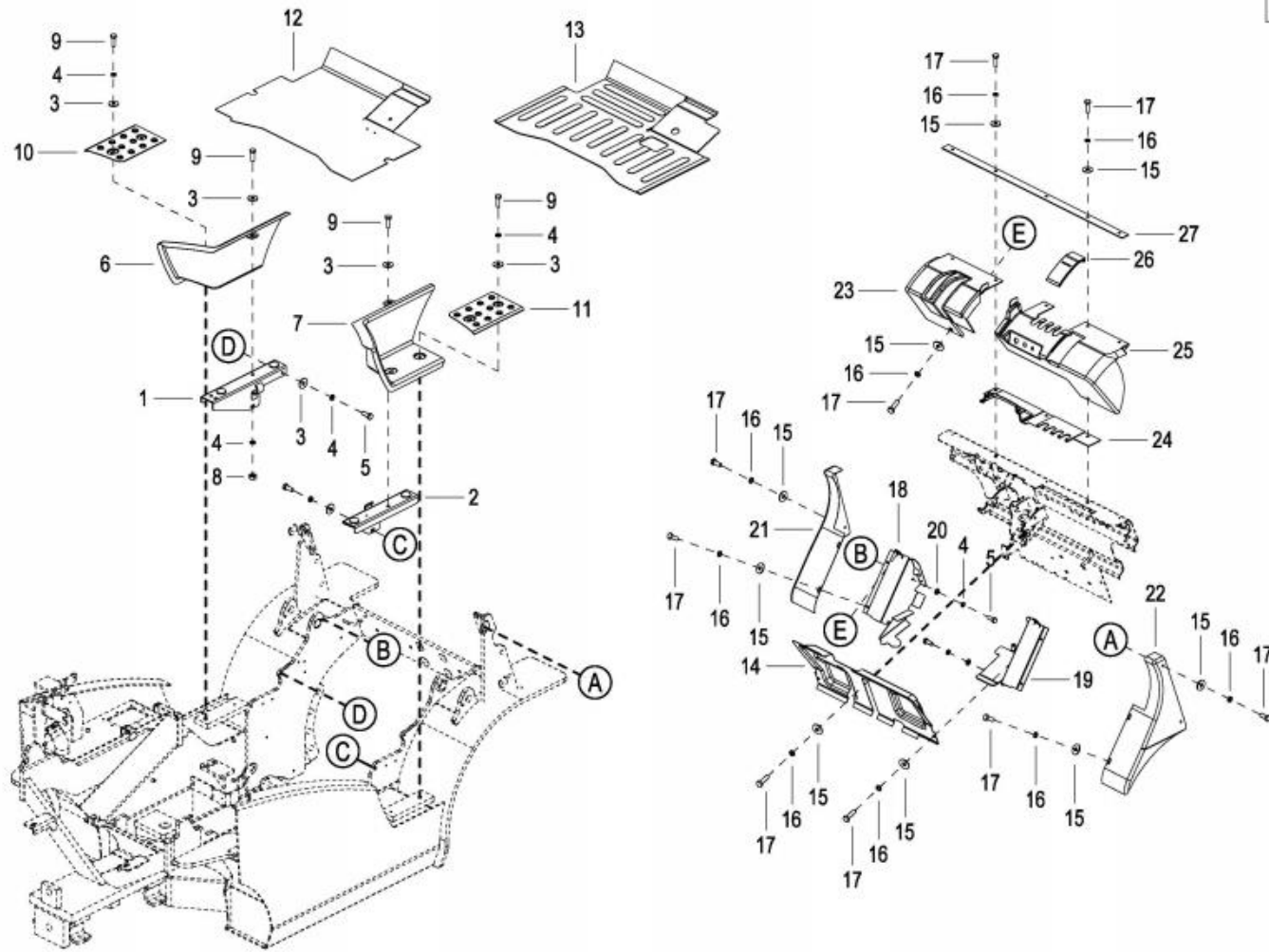

## 0503 FRAME ACCESSORIES-I

## 车身附件 (一)

Index 序号	Part No. 零件编号	Part Name 零件名称		No. 数量	Applied Date 试用日期	Remark 备注
1	7830-500018-S0	Floor support ass'y,left	地板左托板总成	1		
2	7830-500013-S0	Floor support ass'y,right	地板右托板总成	2		
3	304000000082	Big plain washer 8	大垫圈	10		
4	304000000052	Lock washer 8	弹簧垫圈	14		
5	301002000013	Bolt M8*16	螺栓	8		
6	7830-500032-S0	Plate,left	左踏板护板总成	1		
7	7830-500029-S0	Plate,right	右踏板护板总成	1		
8	303001000005	Nut M8	螺母	2		
9	301002000014	Bolt M8*20	螺栓	6		
10	7830-500028-S0	Foot pad,left	左踏板垫	1		
11	7830-500027-S0	Foot pad,right	右踏板垫	1		
12	7830-500021-S0	Floor assy	地板总成	1		
13	7830-500041-S0	Floor mat	地板垫	1		
14	7830-520014-S0	Guard plate,front	仪表前护板	1		
14	7830-520015-S0	Guard plate,front	仪表前护板	1		For electronic multi-way control valve
15	304000000068	Big plain washer 6	大垫圈	19		
16	304000000050	Lock washer 6	弹簧垫圈	19		
17	301000000090	Bolt M6*16	螺栓	19		
18	7830-520007-S0	Guard plate,left	倾斜缸左护板总成	1		
19	7830-520010-S0	Guard plate,right	倾斜缸右护板总成	1		
20	304000000040	Plain washer 8	平垫圈	4		
21	7830-520005-S0	Guard plate,outer,left	前腿左护板	1		
22	7830-520006-S0	Guard plate,outer,right	前腿右护板	1		
23	7830-520001-S0	Left panel	仪表左面板	1		
24	7830-520003-S0	Middle panel	仪表中面板	1		

0503 FRAME ACCESSORIES-I

车身附件（一）

Index 序号	Part No. 零件编号	Part Name 零件名称		No. 数量	Applied Date 试用日期	Remark 备注
25	7830-520002-S0	Right panel	仪表右面板	1		
26	7830-520004-S0	Cover,brake fluid cup	仪表油杯罩	1		
27	7830-500079-S0	Fixed plate	仪表压条	1		
28	7830-289002-06	Left plate	左机罩装饰条	1		
29	302001000110	Screw M6*16	螺钉	4		
30	7830-289002-07	Right plate	右机罩装饰条	1		



0504 FRAME ACCESSORIES-II

车身附件 (二)

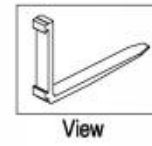
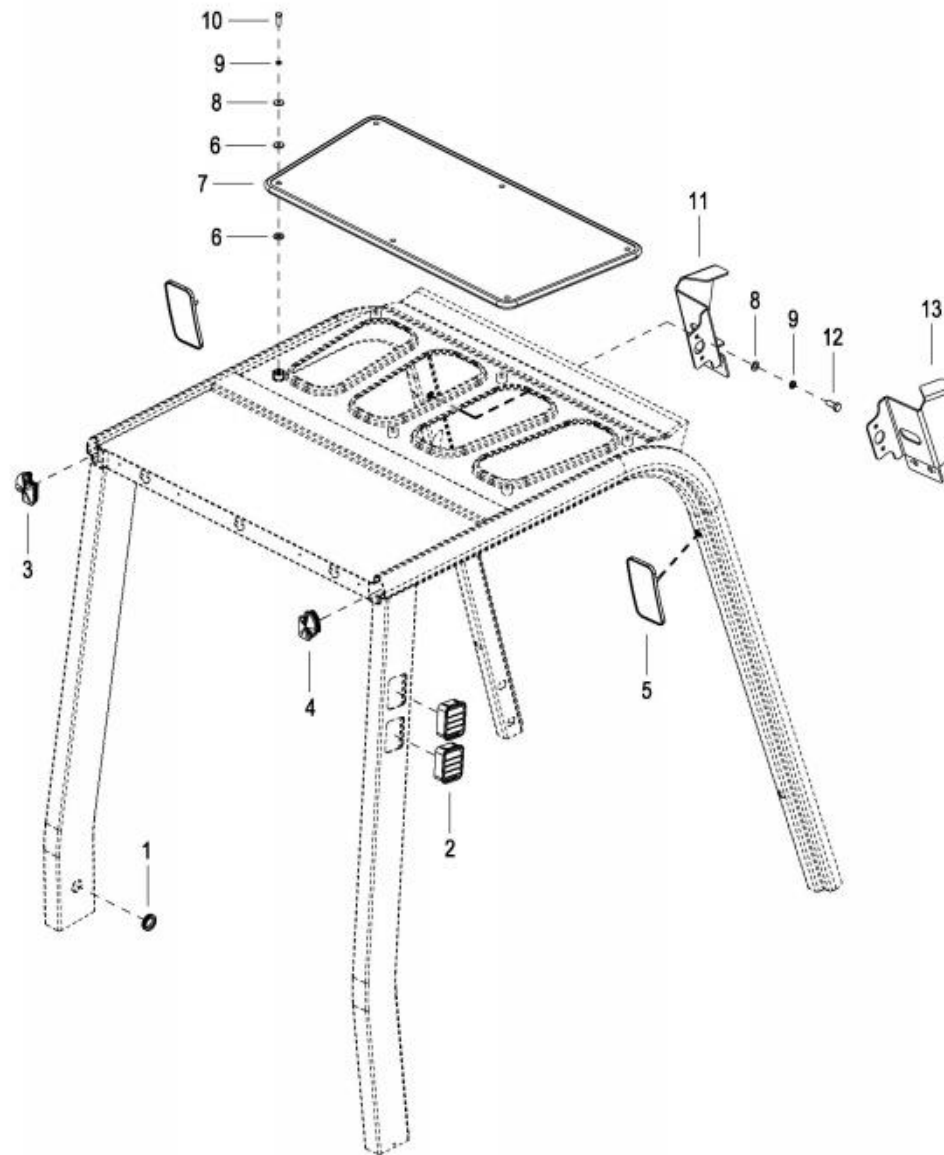

## 0504 FRAME ACCESSORIES-II

## 车身附件（二）

Index 序号	Part No. 零件编号	Part Name 零件名称		No. 数量	Applied Date 试用日期	Remark 备注
1	7830-500044-S0	Rubber guard	出线圈	1		
2	7830-500051-S0	Suspended hood	吸风罩	2		
3	7830-500053-S0	Left cover	左后罩	1		
4	7830-500052-S0	Right cover	右后罩	1		
5	7830-500075-S0	Rearview mirror	后视镜	2		
6	3525-900013-00	Cushion	玻璃橡胶减震垫	12		
7	7830-500077-S0	Top glass	顶玻璃	1		
8	304000000040	Plain washer 8	平垫圈	10		
9	304000000052	Lock washer 8	弹簧垫圈	10		
10	301002000016	Bolt M8*30	螺栓	6		
11	7830-500049-S0	Lamp bracket ass'y,left	左灯架总成	1		
12	301002000014	Bolt M8*20	螺栓	4		
13	7830-500045-S0	Lamp bracket ass'y,right	右灯架总成	1		

# 0505 ENGINE COVER AND ITS INSTALLATION

## 机罩及其安装

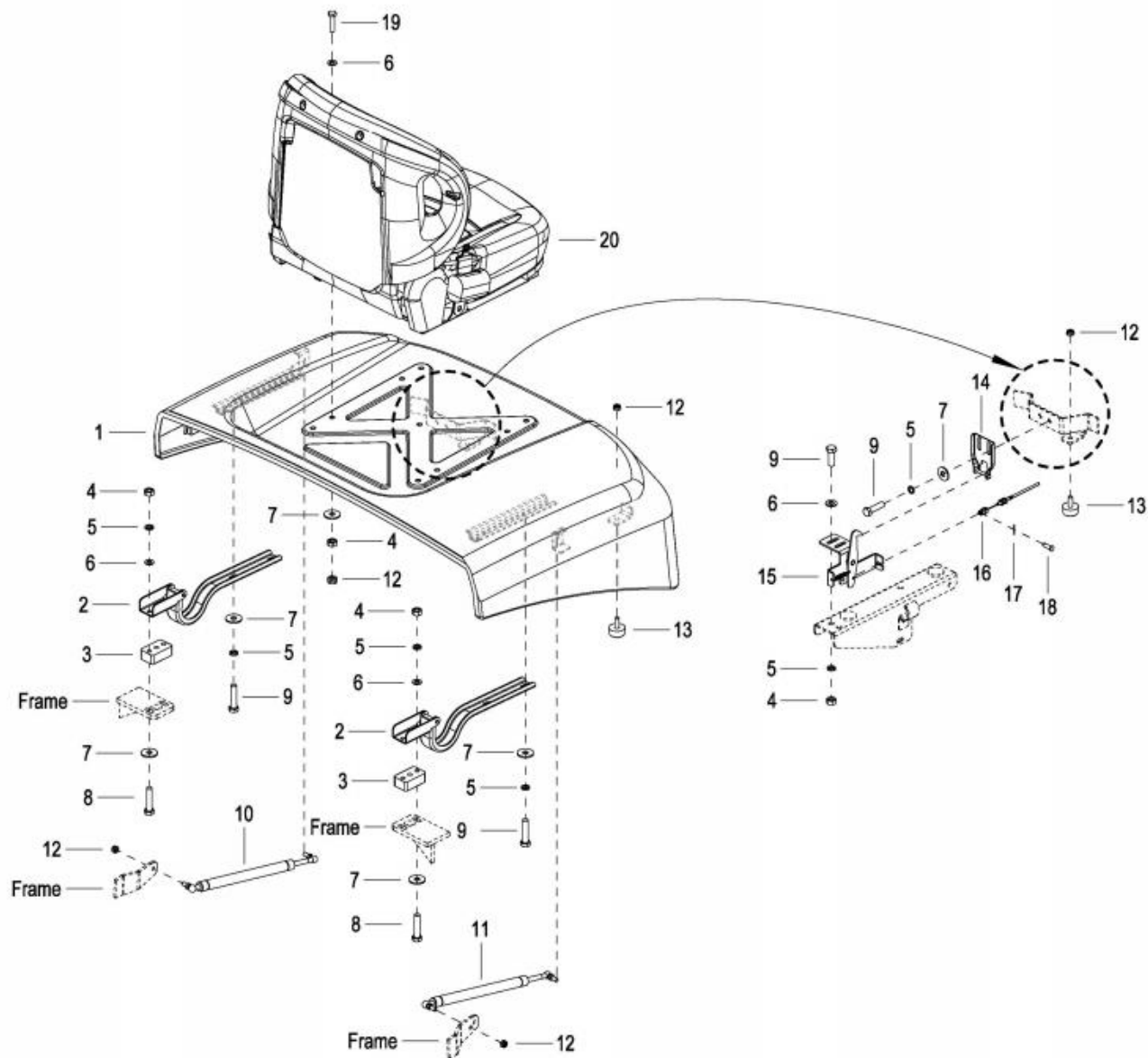

## 0505 ENGINE COVER AND ITS INSTALLATION

## 机罩及其安装

Index 序号	Part No. 零件编号	Part Name 零件名称		No. 数量	Applied Date 试用日期	Remark 备注
1	7830-540000-S0	Engine cover ass'y	机罩总成	1		Include 2,13,14
2	7830-540019-S0	Hinge ass'y	机罩铰链总成	2		
3	7830-500085-S0	Cushion,hinge	铰链减震垫	2		
4	303001000005	Nut M8	螺母	10		
5	304000000052	Lock washer 8	弹簧垫圈	12		
6	304000000040	Plain washer 8	平垫圈	8		
7	304000000082	Big plain washer 8	大垫圈	16		
8	301002000017	Bolt M8*35	螺栓	4		
9	301002000014	Bolt M8*20	螺栓	8		
10	7830-500040-S0	Gas spring,long	长气弹簧	1		
11	7830-500062-S0	Gas spring,short	短气弹簧	1		
12	303000000047	Lock nut M8	防松螺母	8		
13	7845-525000-S0	Cushion,engine cover	机罩减震垫	2		
14	7830-540016-S0	Plate,cover lock	锁扣固定板	1		
15	7830-500035-S0	Lock ass'y	机罩搭扣总成	1		
16	7830-500064-S0	Rope,engine cover	机罩拉索	1		
17	307001000022	Cotter pin 1.2*12	开口销	1		
18	307006000002	Clevis pin 5*20	销轴	1		
19	301002000016	Bolt M8*30	螺栓	4		
20	3218-212000-00	Seat	座椅	1		16TA30013
20	3218-212000-10	Seat	座椅	1		16TA30041
20	3218-212000-20	Seat	座椅	1		16TA30046
20	7830-500082-S0	Seat	座椅	1		16TA30055
20	7830-500083-S0	Seat	座椅	1		16TA30056
20	7830-500084-S0	Seat	座椅	1		16TA30041-1

0505 ENGINE COVER AND ITS INSTALLATION

机罩及其安装

Index 序号	Part No. 零件编号	Part Name 零件名称		No. 数量	Applied Date 试用日期	Remark 备注
20	7845-525001-00	Seat	座椅	1		16TA30004

0506 CAB

驾驶室

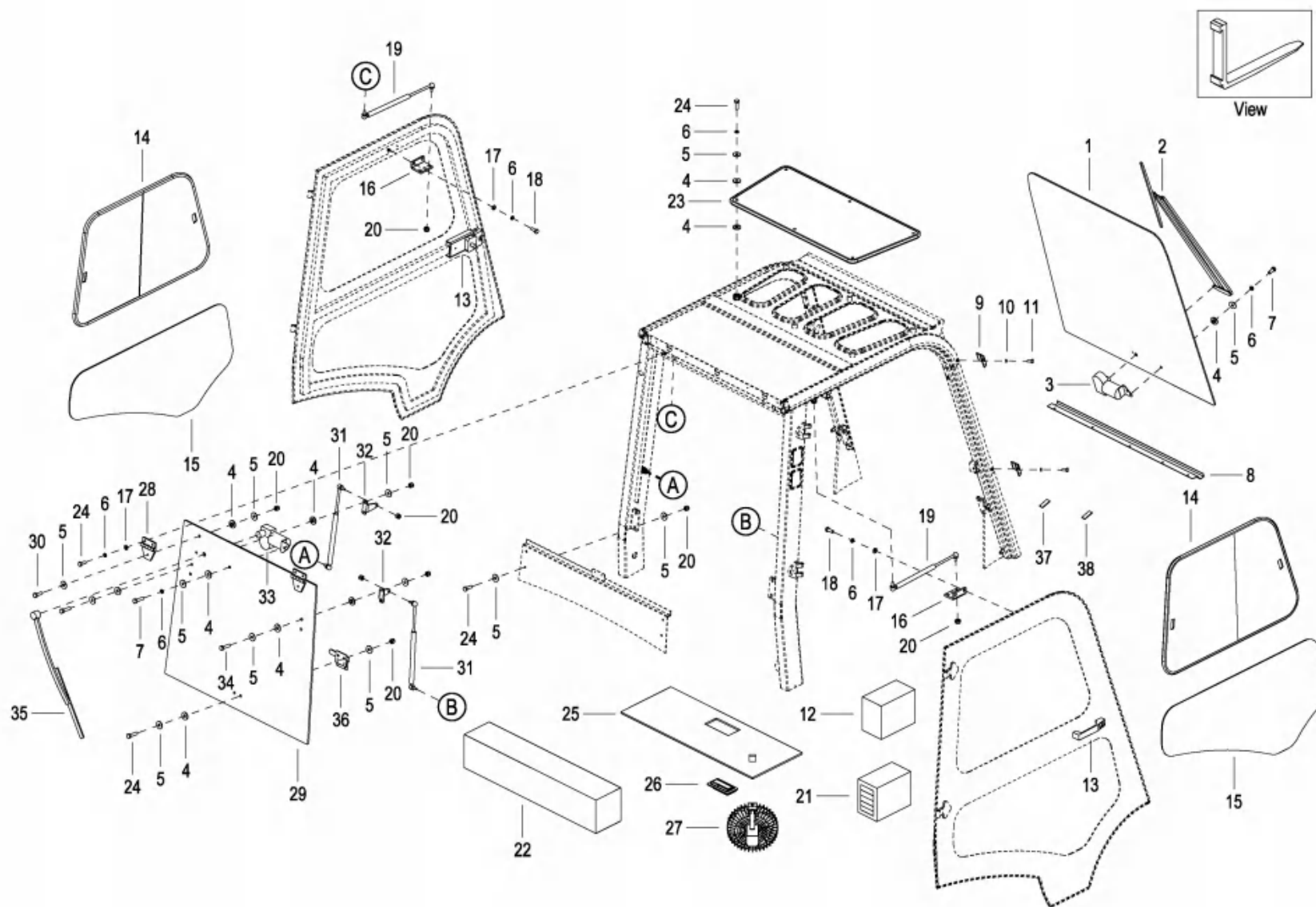

## 0506 CAB

## 驾驶室

Index 序号	Part No. 零件编号	Part Name 零件名称		No. 数量	Applied Date 试用日期	Remark 备注
1	7830-582001-00	Windscreen	前挡风玻璃	1		
2	7830-580001-00	Front wiper	前雨刮	1		
3	7330-580004-00	Front wiper motor	前雨刮电机	1		
4	3525-900013-00	Cushion	玻璃橡胶减震垫	Req.		
5	304000000082	Big plain washer 8	大垫圈	Req.		
6	304000000052	Lock washer 8	弹簧垫圈	Req.		
7	301002000014	Bolt M8*20	螺栓	3		
8	7830-500103-S0	Windscreen pedestal	驾驶室仪表压条	1		
9	7815-581009-00	Fixed plate	前玻璃压板	4		
10	304000000050	Lock washer 6	弹簧垫圈	8		
11	301000000090	Bolt M6*16	螺栓	8		
12	7330-580005-00	Water box	喷水壶	1		
13	7330-580001-00	Door lock	门锁	2		
14	7830-582004-00	Mobile window	门活动玻璃	2		
15	7830-582005-00	Fixed window	门固定玻璃	2		
16	7830-580090-S0	Bracket	气弹簧支架	2		
17	304000000040	Plain washer 8	平垫圈	Req.		
18	301002000013	Bolt M8*16	螺栓	4		
19	3115-212000-00	Gas spring,side door	门气弹簧	2		
20	303000000047	Lock nut M8	防松螺母	Req.		
21	7330-580015-00	Fan heater	暖风机	1		
22	7330-580016-00	Air conditioner	空调	1		
23	7830-582002-00	Top glass	顶玻璃	1		
24	301002000015	Bolt M8*25	螺栓	12		
25	7830-582006-00	Roof	内饰顶	1		

## 0506 CAB

## 驾驶室

Index 序号	Part No. 零件编号	Part Name 零件名称		No. 数量	Applied Date 试用日期	Remark 备注
26	7330-580008-00	Top light	顶灯	1		
27	7330-580009-00	Fan	风扇	1		
28	7330-580010-00	Hinge	后玻璃铰链	2		
29	7830-582003-00	Rear window	后玻璃	1		
30	301002000017	Bolt M8*35	螺栓	2		
31	7330-580011-00	Gas spring,rear window	后玻璃气弹簧	2		
32	7330-580012-00	Bracket,rear	后气弹簧支座	2		
33	7330-580003-00	Rear wiper motor	后雨刮电机	1		
34	301002000018	Bolt M8*40	螺栓	4		
35	7330-580014-00	Rear wiper	后雨刮器	1		
36	7330-580002-00	Window lock	窗锁	1		
37	7330-580006-00	Switch,wiper	雨刮器开关	2		
38	7330-580007-00	Switch,water	喷水开关	1		



0601 CONTROL OF STEERING

转向操纵

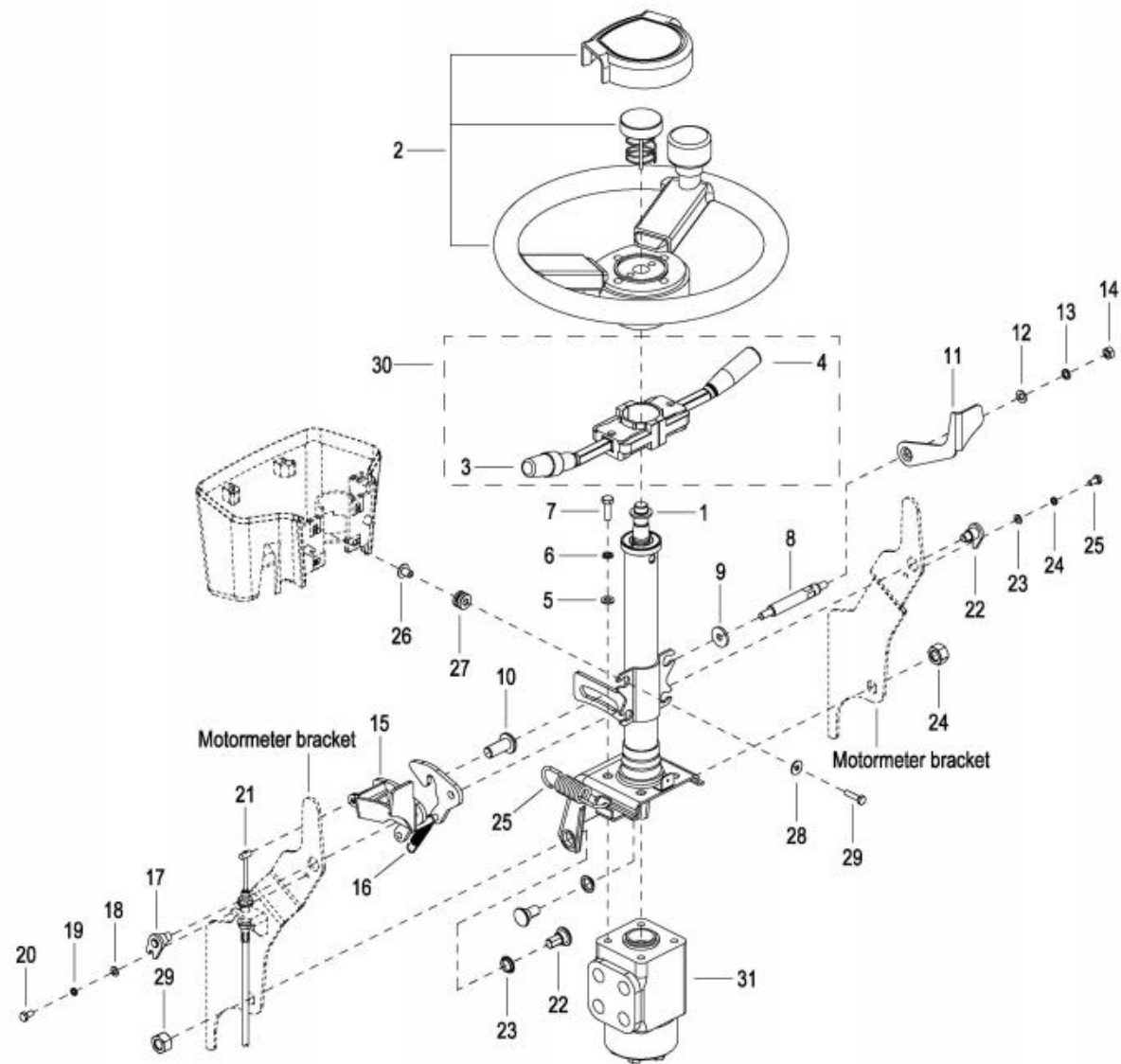

## 0601 CONTROL OF STEERING

## 转向操纵

Index 序号	Part No. 零件编号	Part Name 零件名称		No. 数量	Applied Date 试用日期	Remark 备注
1	7830-660001-S0	Steering column	转向管柱总成	1		
2	7830-660100-S0	Wheel ass'y	方向盘总成	1		
3	7830-660115-S0	Shifter switch ass'y	换向开关总成	1		
4	7830-660116-S0	Light switch ass'y	变光开关总成	1		
5	304000000035	Plain washer 10	平垫圈	4		
6	304000000053	Lock washer 10	弹簧垫圈	4		
7	301002000026	Bolt M10*20	螺栓	4		
8	7830-660105-S0	Shaft	锁紧手柄螺栓	1		
9	7830-660110-S0	Lock washer	锁紧垫圈	1		
10	7830-660106-S0	Nut,shaft	锁紧手柄	1		
11	7830-660109-S0	Right handle	右手柄	1		
12	304000000040	Plain washer 8	平垫圈	1		
13	304000000052	Lock washer 8	弹簧垫圈	1		
14	303001000005	Nut M8	螺母	1		
15	7830-600003-S0	Left handle	左手柄总成	1		
16	7830-600015-S0	Spring	左手柄拉簧	1		
17	7830-600010-S0	Fixed pin	锁紧手柄销轴	2		
18	304000000036	Plain washer 6	平垫圈	2		
19	304000000050	Lock washer 6	弹簧垫圈	2		
20	301000000090	Bolt M6*16	螺栓	2		
21	See 0505	Rope,engine cover	机罩拉索	1		
22	7830-660111-S0	Sleeve	固定滑垫	2		
23	7830-600013-S0	Bolt	转向柱旋转螺栓	2		
24	303001000007	Nut M12	螺母	2		
25	7830-600014-S0	Spring	转向管柱拉簧	1		

0601 CONTROL OF STEERING

转向操纵

Index 序号	Part No. 零件编号	Part Name 零件名称		No. 数量	Applied Date 试用日期	Remark 备注
26	7830-660108-S0	Sleeve	橡胶垫衬套	4		
27	7830-660107-S0	Cushion	橡胶垫	4		
28	304000000068	Big plain washer 6	大垫圈	4		
29	301002000006	Bolt M6*25	螺栓	4		
30	7830-660180-S0	Combined switch ass'y	组合开关总成	1		
31	7815-660120-S0	Steering control units	转向器	1		For CPC(Q)D20/25
31	7331-710053-00	Steering control units	转向器	1		For CPC(Q)D30/35

0602 CONTROL OF INCHING AND BRAKE

微动制动操纵

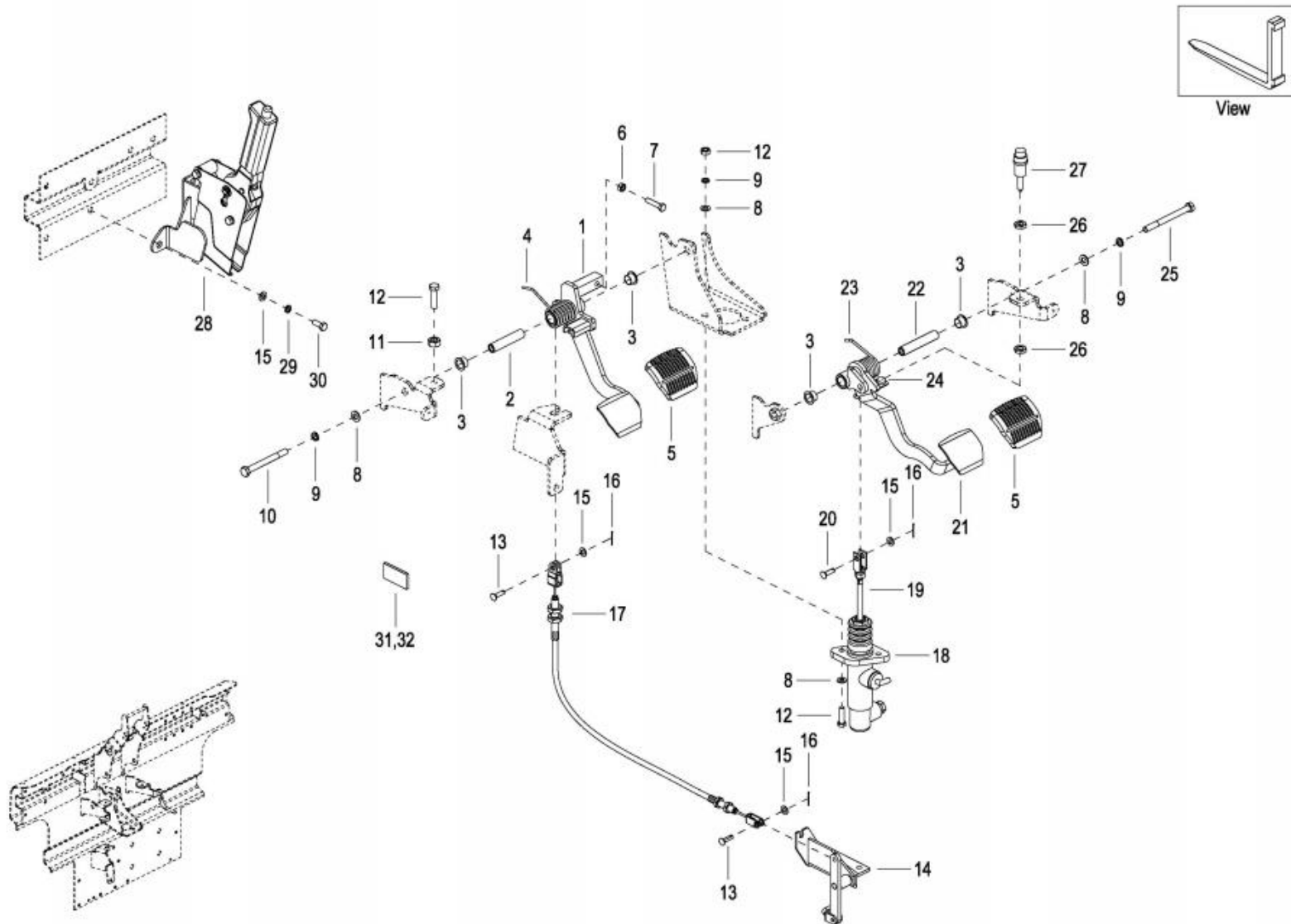

All dashed figures are part of Motormeter bracket

0602 CONTROL OF INCHING AND BRAKE

微动制动操纵

Index 序号	Part No. 零件编号	Part Name 零件名称		No. 数量	Applied Date 试用日期	Remark 备注
1	7830-620000-S0	Inching pedal ass'y	微动踏板总成	1		
2	7830-620007-S0	Bushing	短轴套	1		
3	7830-620008-S0	Sleeve	尼龙石墨套	4		
4	7830-620009-S0	Spring, inching	微动弹簧	1		
5	7830-620010-S0	Pedal pad	踏板垫	2		
6	303001000005	Nut M8	螺母	1		
7	301002000017	Bolt M8*35	螺栓	1		
8	304000000035	Plain washer 10	平垫圈	8		
9	304000000053	Lock washer 10	弹簧垫圈	6		
10	301001000059	Bolt M10*100	螺栓	1		
11	303000000013	Nut M10	螺母	3		
12	301002000029	Bolt M10*35	螺栓	3		
13	307006000007	Clevis pin 8*20	销轴	2		
14	See 0201	Inching device ass'y	微动机构总成	1		
15	304000000040	Plain washer 8	平垫圈	3		
16	307000000012	Cotter pin 2*25	开口销	3		
17	7830-600001-S0	Rope, inching	微动拉索	1		
17	7830-650015-S0	Rope, inching	微动拉索 (柔)	1		For Flexible connection gearbox
18	7830-620021-S0	Brake valve	制动总泵	1		
19	7830-620022-S0	Rod	制动阀挺杆	1		
20	307006000016	Clevis pin 8*28	销轴	1		
21	7830-620012-S0	Brake pedal ass'y	制动踏板总成	1		
22	7830-620018-S0	Bushing	长轴套	1		
23	7830-620019-S0	Spring, braking	制动弹簧	1		
24	7830-620020-S0	Cushion	尼龙缓冲垫	1		

## 0602 CONTROL OF INCHING AND BRAKE

## 微动制动操纵

Index 序号	Part No. 零件编号	Part Name 零件名称		No. 数量	Applied Date 试用日期	Remark 备注
25	301001000060	Bolt M10*110	螺栓	1		
26	303007000002	Thin nut M10	薄螺母	2		
27	7331-800100-00	Brake switch	制动开关	1		
28	7830-640000-S0	Hand brake ass'y	手制动总成	1		
28	7830-640001-S0	Hand brake ass'y	手制动总成	1		For European Norm
29	304000000052	Lock washer 8	弹簧垫圈	2		
30	301002000014	Bolt M8*20	螺栓	2		
31	7830-500086-S0	Switch, inching	微动开关	1		
32	7830-500087-S0	Connect slice	微动开关接触片	1		

0603 CONTROL OF ACCELERATOR

加速操纵

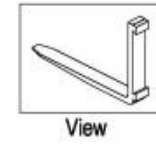
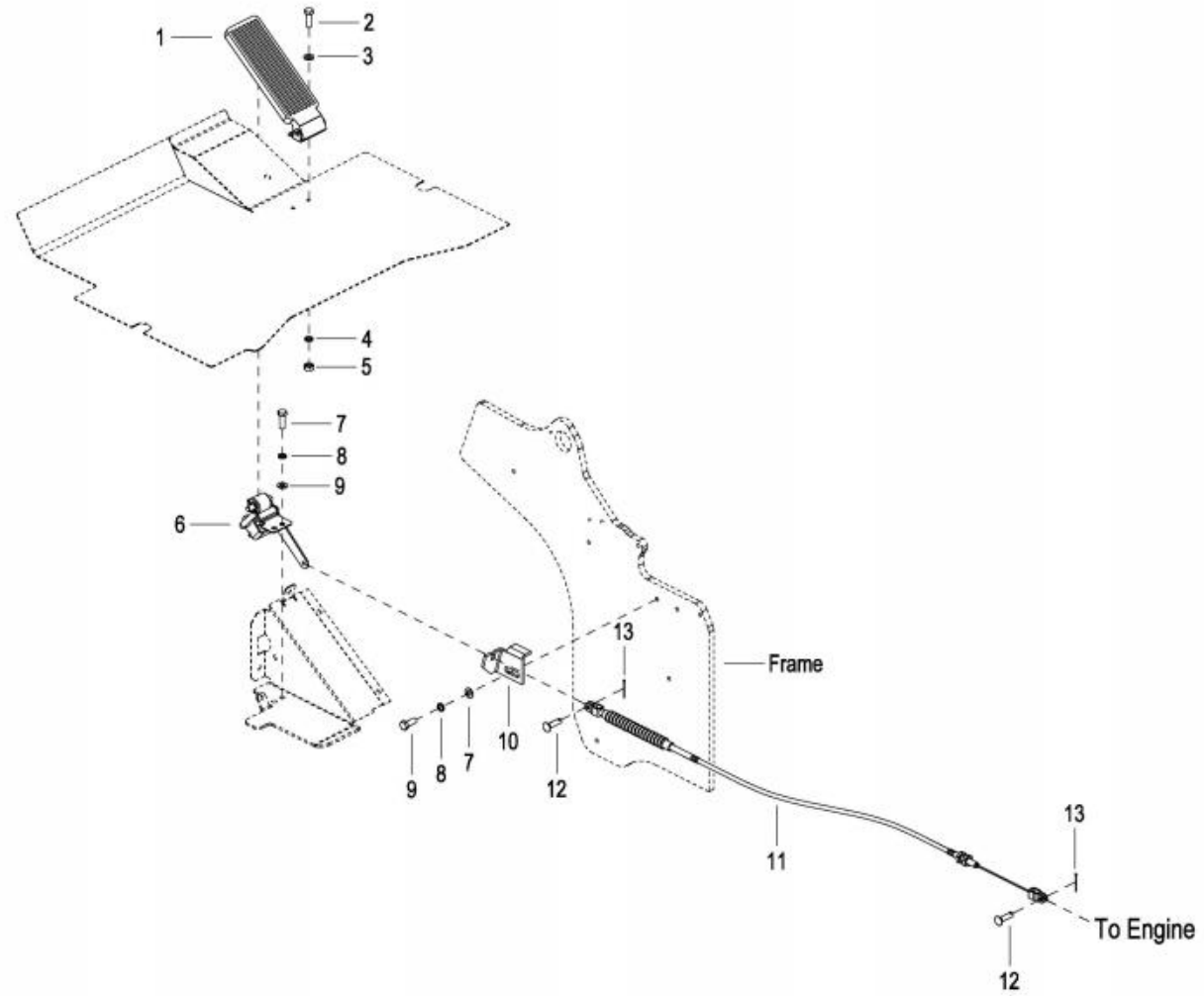

## 0603 CONTROL OF ACCELERATOR

## 加速操纵

Index 序号	Part No. 零件编号	Part Name 零件名称		No. 数量	Applied Date 试用日期	Remark 备注
1	7331-683000-00	Accelerator	油门踏板总成	1		
2	301000000090	Bolt M6*16	螺栓	2		
3	304000000036	Plain washer 6	平垫圈	2		
4	304000000050	Lock washer 6	弹簧垫圈	2		
5	303001000004	Nut M6	螺母	2		
6	7830-630004-S0	Control device	油门操纵总成	1		
7	301002000013	Bolt M8*16	螺栓	3		
8	304000000052	Lock washer 8	弹簧垫圈	3		
9	304000000040	Plain washer 8	平垫圈	3		
10	7830-300060-S0	Bracket	油门拉索支架	1		
11	7830-300046-S0	Rope,accelerator	油门拉索总成	1		For S4S
11	7825-300020-Y0	Rope,accelerator	油门拉索总成	1		For 4TNE98
11	7830-300010-W0	Rope,accelerator	油门拉索总成	1		For TD27,C240,491
11	7835-300003-J0	Rope,accelerator	油门拉索总成	1		For 4JG2
11	7830-300030-40	Rope,accelerator	油门拉索总成	1		For C490,A498
11	7830-300030-K0	Rope,accelerator	油门拉索总成	1		For K25
11	7831-300046-S0	Rope,accelerator	油门拉索总成(柔)	1		For S4S-Flexible connection gearbox
12	307006000006	Clevis pin 6*20	销轴	2		
13	307000000041	Cotter pin 1.6*16	开口销	2		



0604 CONTROL OF MULTI-WAY CONTROL VALVE

多路阀操纵

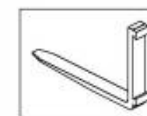
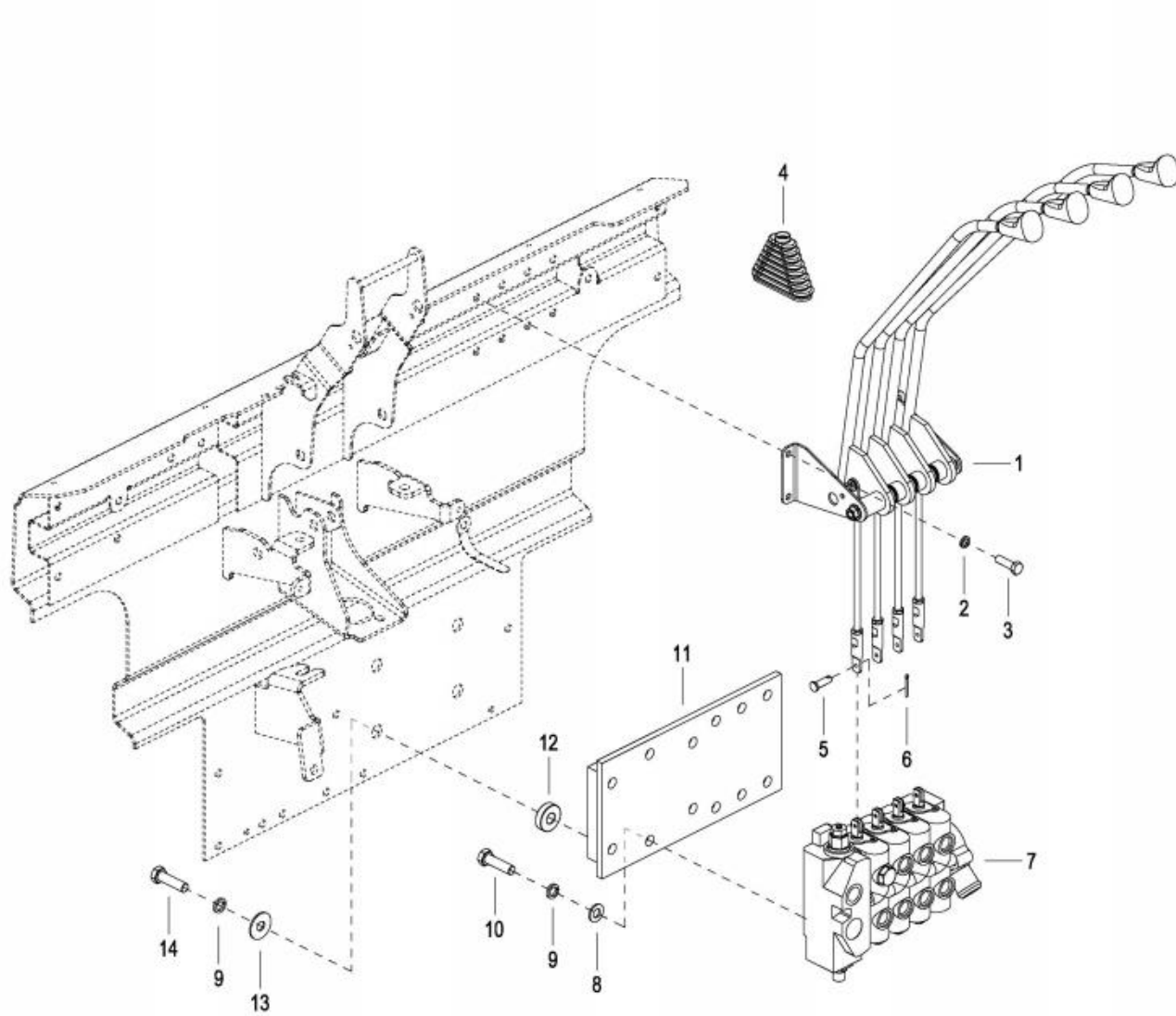

View

0604 CONTROL OF MULTI-WAY CONTROL VALVE

多路阀操纵

Index 序号	Part No. 零件编号	Part Name 零件名称	No. 数量	Applied Date 试用日期	Remark 备注
1	7830-610100-S0	Joystick ass'y 多路阀操纵杆总成	1		For Two-way control valve
1	7830-610200-S0	Joystick ass'y 多路阀操纵杆总成	1		For Three-way control valve
1	7830-610300-S0	Joystick ass'y 多路阀操纵杆总成	1		For Four-way control valve
2	304000000052	Lock washer 8 弹簧垫圈	4		
3	301002000014	Bolt M8*20 螺栓	4		
4	7830-600017-S0	Dust-proof cover 防尘套	Req.		
5	307006000023	Clevis pin 5*16 销轴	Req.		
6	307001000022	Cotter pin 1.2*12 开口销	Req.		
7	7830-610001-S0	Multi-way control valve 多路阀	1		For Two-way control
7	7830-610002-S0	Multi-way control valve 多路阀	1		For Three-way control
7	7830-610003-S0	Multi-way control valve 多路阀	1		For Four-way control
7	7830-680001-S0	Multi-way control valve 电控多路阀	1		Electronic ,For Two-way control
7	7830-680002-S0	Multi-way control valve 电控多路阀	1		Electronic ,For Three-way control
7	7830-680003-S0	Multi-way control valve 电控多路阀	1		Electronic ,For Four-way control
8	304000000035	Plain washer 10 平垫圈	4		
9	304000000053	Lock washer 10 弹簧垫圈	8		
10	301002000028	Bolt M10*30 螺栓	4		
11	7830-610004-S0	Fixed plate 多路阀固定板	1		For Two-way control valve
11	7830-610007-S0	Fixed plate 多路阀固定板	1		For Three-way control valve
11	7830-610009-S0	Fixed plate 多路阀固定板	1		For Four-way control valve
12	3120-311003-00	Cushion 圆形减震垫	4		
13	304000000083	Big plain washer 10 大垫圈	4		
14	301004000060	Bolt M10*1.25*30 螺栓	4		

0605 JOYSTICK ASS'Y

多路阀操纵杆总成

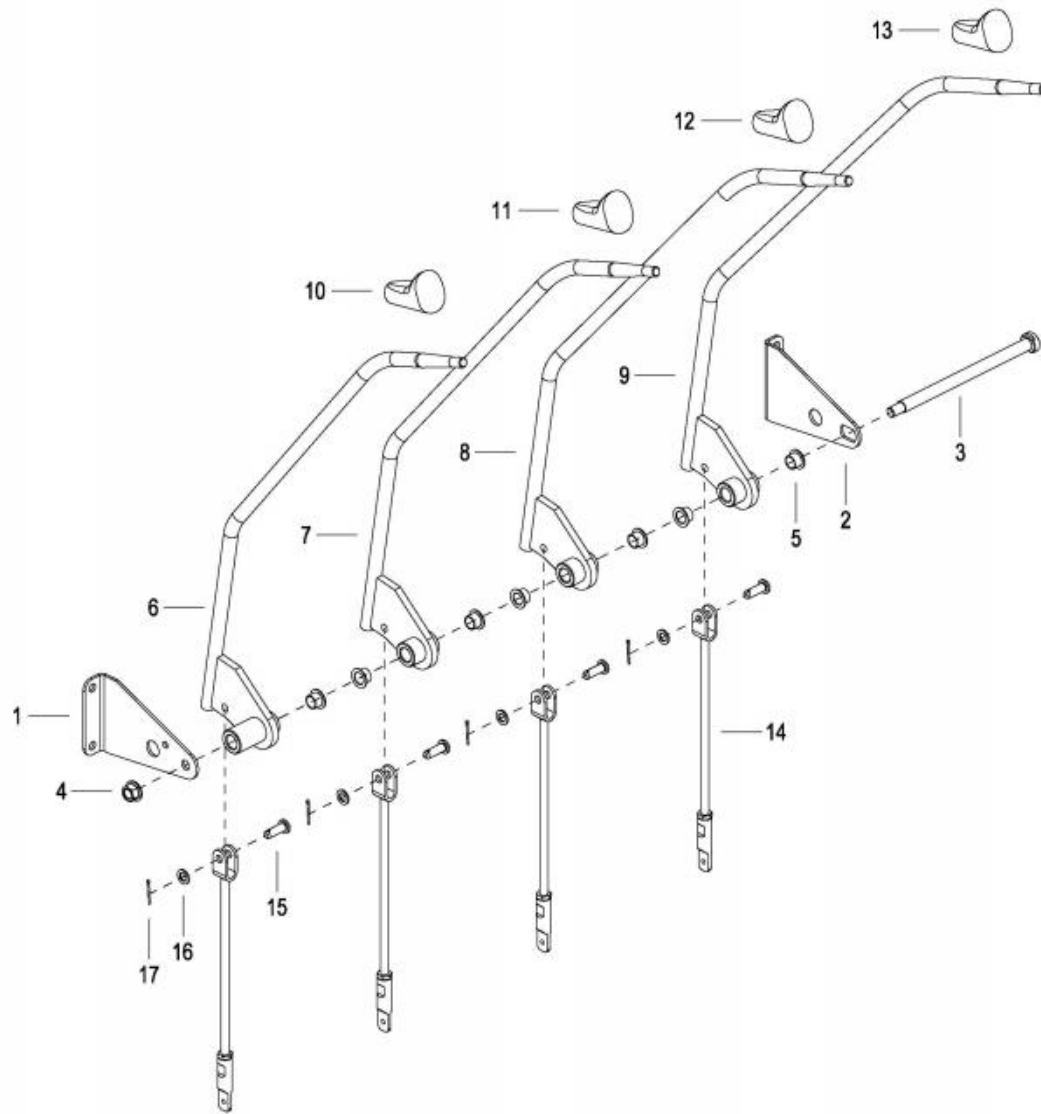

## 0605 JOYSTICK ASS'Y

## 多路阀操纵总成

Index 序号	Part No. 零件编号	Part Name 零件名称		No. 数量	Applied Date 试用日期	Remark 备注
1	7830-610101-S0	Left bracket	左支架	1		
2	7830-610119-S0	Right bracket	右支架	1		
3	7830-610102-S0	Connect shaft	操纵手柄连接杆	1		For Two-way control valve
3	7830-610201-S0	Connect shaft	操纵手柄连接杆	1		For Three-way control valve
3	7830-610301-S0	Connect shaft	操纵手柄连接杆	1		For Four-way control valve
4	303009000003	M10	凸缘螺母	1		
5	7830-610118-S0	Sleeve	尼龙石墨轴套	Req.		
6	7830-610103-S0	Joystick, lift	提升操纵杆	1		
7	7830-610107-S0	Joystick, tilt	倾斜操纵杆	1		
8	7830-610202-S0	Joystick, side shifter	侧移操纵杆	1		
9	7830-610302-S0	Joystick, fourth pipeline	四联操纵杆	1		
10	7830-610110-S0	Knob, lift	起升手柄球	1		
11	7830-610111-S0	Knob, tilt	倾斜手柄球	1		
12	7830-610112-S0	Knob, side shifter	三联手柄球	1		
13	7830-610113-S0	Knob, fourth pipeline	四联手柄球	1		
14	7830-610114-S0	Connect rod	连接杆	Req.		
15	307006000007	Clevis pin 8*20	销轴	Req.		
16	304007000005	Plain washer 8	销轴垫圈	Req.		
17	307001000002	Cotter pin 2*20	开口销	Req.		

0701 HYRRALIC SYSTEM-LEFT OIL PUMP

液压系统-左齿轮泵

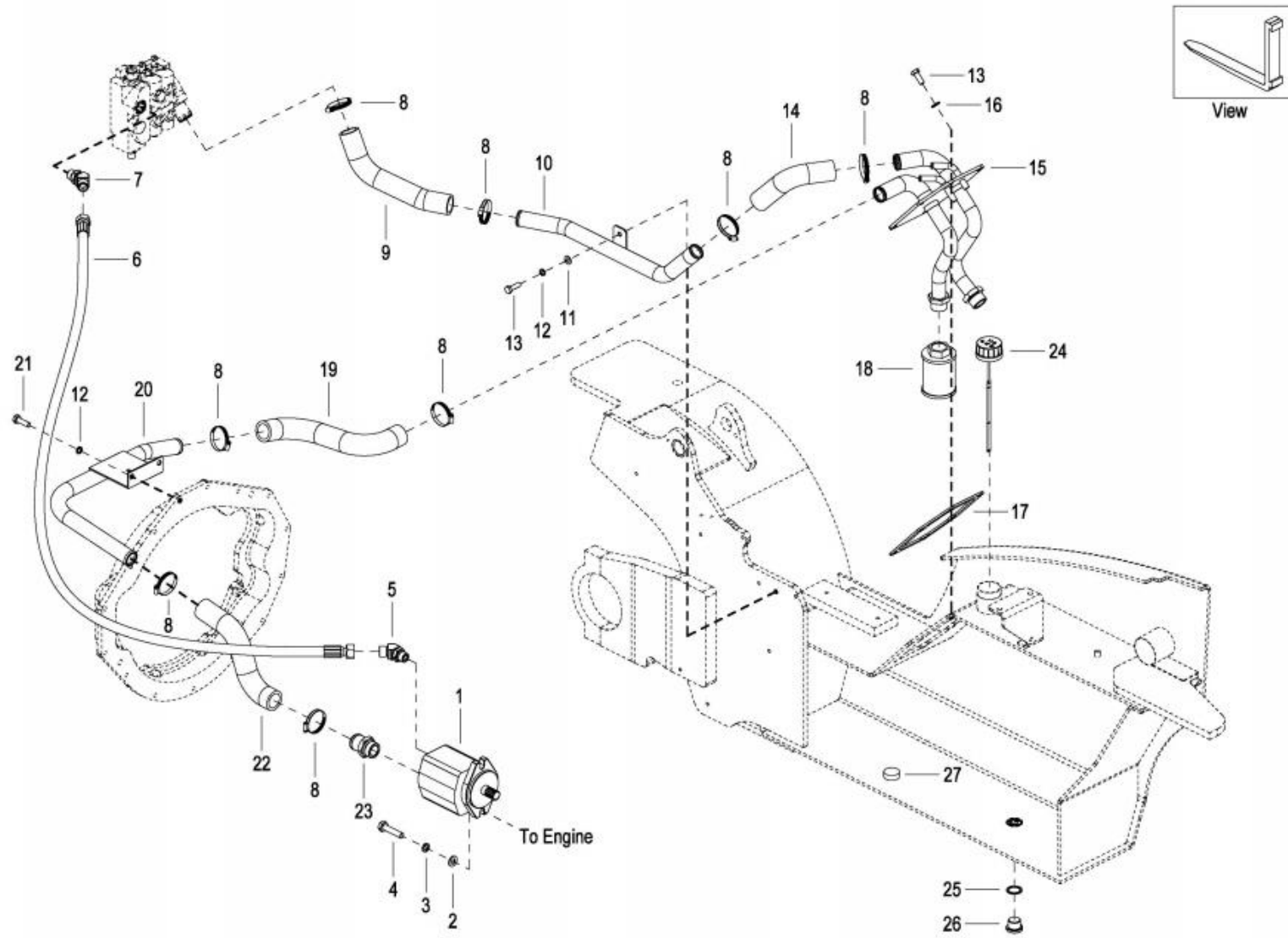

## 0701 HYDRAULIC SYSTEM-LEFT OIL PUMP

## 液压系统-左齿轮泵

Index 序号	Part No. 零件编号	Part Name 零件名称	No. 数量	Applied Date 试用日期	Remark 备注
1	7830-300044-S0	Oil pump 齿轮泵	1		For S4S
1	7830-300015-B0	Oil pump 齿轮泵	1		For 491
2	304000000035	Plain washer 10 平垫圈	2		
3	304000000053	Lock washer 10 弹簧垫圈	2		
4	301004000003	Bolt M10*1.25*35 螺栓	2		
5	7830-720011-S0	Connector,oil output 泵出油接头	1		
6	7830-710014-S0	H.P. hose,oil output 泵出油高压胶管	1		
7	7830-720001-S0	Connector,into-valve 多路阀进油接头	1		
8	202800000187	Hose clamp 32-50 喉箍	8		
9	7830-700018-S0	Oil return pipe,front 前回油胶管	1		
10	7830-700015-S0	Steel pipe,oil return 多路阀回油钢管	1		
11	304000000040	Plain washer 8 平垫圈	2		
12	304000000052	Lock washer 8 弹簧垫圈	3		
13	301002000013	Bolt M8*16 螺栓	7		
14	7830-700019-S0	Oil return pipe,rear 后回油胶管	1		
15	7830-740001-S0	Oil tank cover ass'y 液压油箱盖板总成	1		
16	7830-740011-S0	Rubber plain washer 橡胶平垫圈	6		
17	7830-740009-S0	Gasket 盖板垫	1		
18	7830-740010-S0	Oil filter 滤油器	1		
19	7830-300038-S0	Pipe,into-pump II 齿轮泵吸油管2	1		For S4S
19	7831-700024-S0	Pipe,into-pump II 齿轮泵吸油管2(柔)	1		For S4S-Flexible connection gearbox
19	7825-300006-B0	Pipe,into-pump II 齿轮泵吸油管2	1		For 491
20	7331-300900-S0	Steel pipeline 吸油过渡钢管	1		For S4S
20	7831-300004-S0	Steel pipeline 吸油过渡钢管(柔)	1		For S4S-Flexible connection gearbox
20	7825-300008-B0	Steel pipeline 吸油过渡钢管	1		For 491

## 0701 HYDRAULIC SYSTEM-LEFT OIL PUMP

## 液压系统-左齿轮泵

Index 序号	Part No. 零件编号	Part Name 零件名称		No. 数量	Applied Date 试用日期	Remark 备注
21	301004000059	Bolt M10*1.25*40	螺栓	2		
22	7830-300039-S0	Pipe,into-pump I	齿轮泵吸油管1	1		For S4S
22	7831-700025-S0	Pipe,into-pump I	齿轮泵吸油管1(柔)	1		For S4S-Flexible connection gearbox
22	7825-300007-B0	Pipe,into-pump I	齿轮泵吸油管1	1		For 491
23	7830-720014-S0	Connector,into-pump	泵进油接头	1		
24	7830-560001-S0	Cap,oil filler	加油盖	1		
25	306001000003	Combined washer 18	组合密封圈	1		
26	399001000001	Purge plug M18*1.5	放油螺塞	1		
27	7330-500004-00	Magnet	磁铁	1		

0702 HYRRAULIC SYSTEM-RIGHT OIL PUMP

液压系统-右齿轮泵

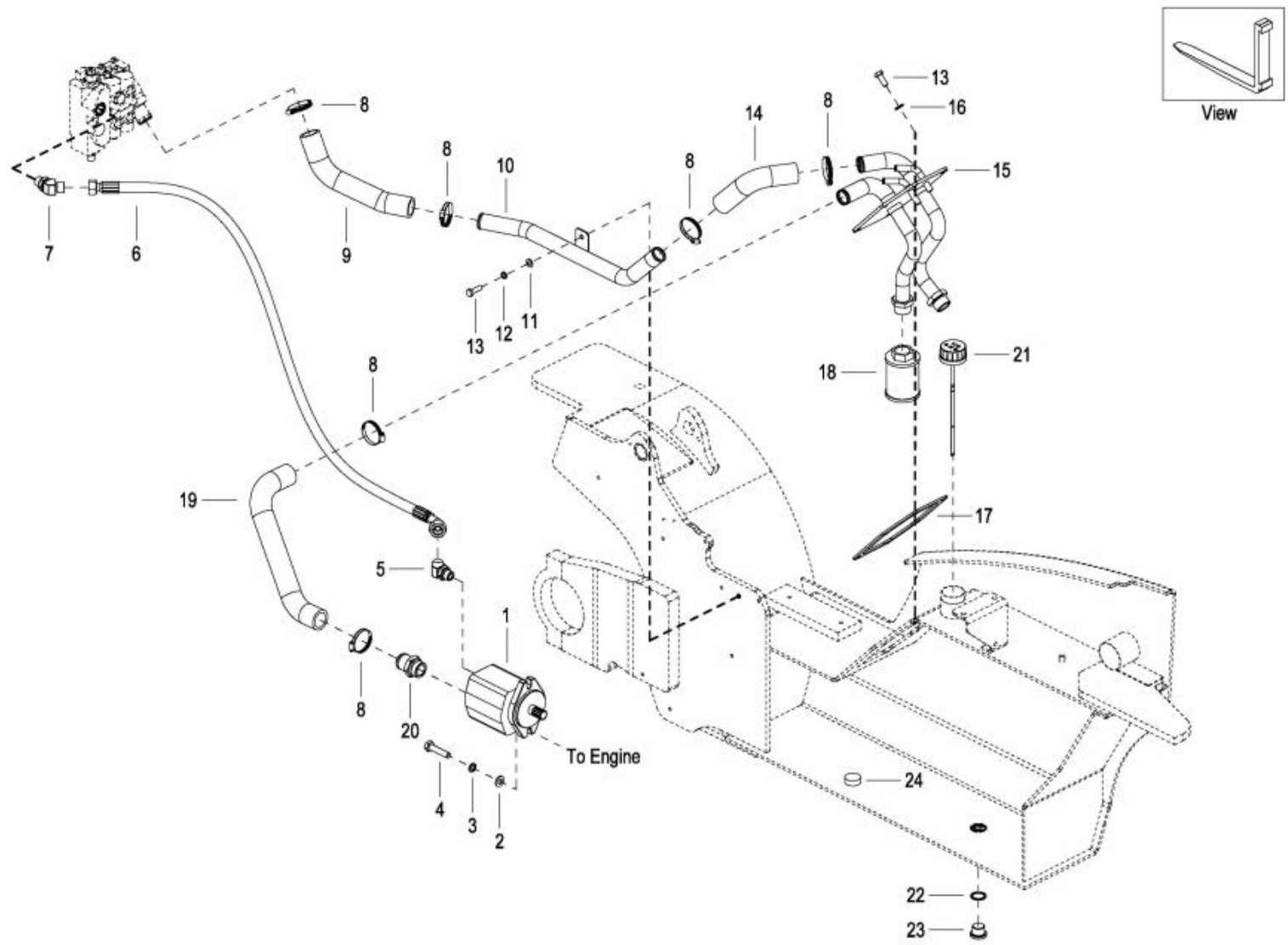



## 0702 HYDRAULIC SYSTEM-RIGHT OIL PUMP

## 液压系统-右齿轮泵

Index 序号	Part No. 零件编号	Part Name 零件名称	No. 数量	Applied Date 试用日期	Remark 备注
1	7830-300047-K0	Oil pump 齿轮泵	1		For K25,TD27,4JG2
1	7830-300011-W0	Oil pump 齿轮泵	1		For C240,4TNE98,C490,A498
1	7337-700001-00	Oil pump 齿轮泵	1		For C240,A498 ,CPC(Q)D35
2	304000000035	Plain washer 10 平垫圈	2		
3	304000000053	Lock washer 10 弹簧垫圈	2		
4	301004000003	Bolt M10*1.25*35 螺栓	2		
5	7830-720011-S0	Connector,oil output 泵出油接头	1		
6	7830-710014-S0	H.P. hose,oil output 泵出油高压胶管	1		For C490,K25,C240,4TNE98,4JG2,A498
6	7830-710014-T0	H.P. hose,oil output 泵出油高压胶管	1		For TD27
7	7830-720001-S0	Connector,into-valve 多路阀进油接头	1		
8	202800000187	Hose clamp 32-50 喉箍	6		
9	7830-700018-S0	Oil return pipe,front 前回油胶管	1		
10	7830-700015-S0	Steel pipe,oil return 多路阀回油钢管	1		
11	304000000040	Plain washer 8 平垫圈	1		
12	304000000052	Lock washer 8 弹簧垫圈	1		
13	301002000013	Bolt M8*16 螺栓	7		
14	7830-700019-S0	Oil return pipe,rear 后回油胶管	1		
15	7830-740001-S0	Oil tank cover ass'y 液压油箱盖板总成	1		
16	7830-740011-S0	Rubber plain washer 橡胶平垫圈	6		
17	7830-740009-S0	Gasket 盖板垫	1		
18	7830-740010-S0	Oil filter 滤油器	1		
19	7830-300016-40	Pipe,into-pump 齿轮泵吸油管	1		For C490,A498
19	7830-300046-K0	Pipe,into-pump 齿轮泵吸油管	1		For K25
19	7830-300009-T0	Pipe,into-pump 齿轮泵吸油管	1		For TD27
19	7830-300009-W0	Pipe,into-pump 齿轮泵吸油管	1		For C240,4JG2

## 0702 HYRRALIC SYSTEM-RIGHT OIL PUMP

## 液压系统-右齿轮泵

Index 序号	Part No. 零件编号	Part Name 零件名称		No. 数量	Applied Date 试用日期	Remark 备注
19	7830-300020-Y0	Pipe,into-pump	齿轮泵吸油管	1		For 4TNE98
20	7830-720014-S0	Pipe,into-pump	泵进油接头	1		
21	7830-560001-S0	Cap,oil filler	加油盖	1		
22	306001000003	Combined washer 18	组合密封圈	1		
23	399001000001	Purge plug M18*1.5	放油螺塞	1		
24	7330-500004-00	Magnet	磁铁	1		

0703 HYDRAULIC SYSSTEM OF TILT

倾斜液压系统

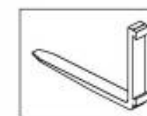
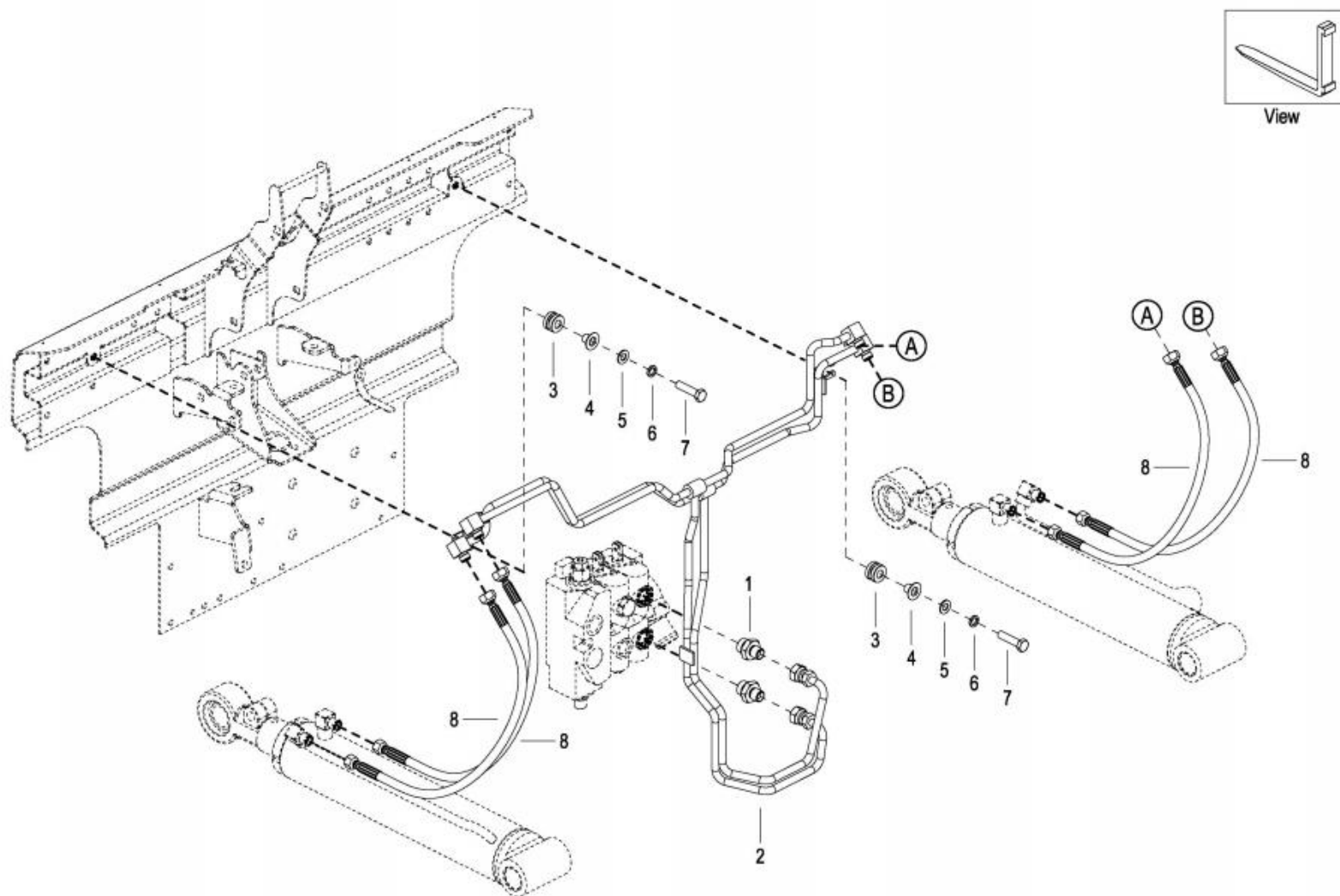

View

## 0703 HYDRAULIC SYSYTEM OF TILT

## 倾斜液压系统

Index 序号	Part No. 零件编号	Part Name 零件名称		No. 数量	Applied Date 试用日期	Remark 备注
1	7830-720005-S0	Connector,tilt	倾斜油路接头	2		
2	7830-730000-S0	Steel pipeline ass'y,tilt	倾斜钢管总成	1		
3	7830-730004-S0	Cushion	倾斜缸钢管橡胶垫	2		
4	7830-730005-S0	Sleeve	钢管套	2		
5	304000000040	Plain washer 8	平垫圈	2		
6	304000000052	Lock washer 8	弹簧垫圈	2		
7	301002000016	Bolt M8*30	螺栓	2		
8	7830-710011-S0	H.P. hose,tilt cylinder	倾斜缸高压胶管	4		

# 0704 HYDRAULIC SYSTEM OF STEERING

## 转向液压系统

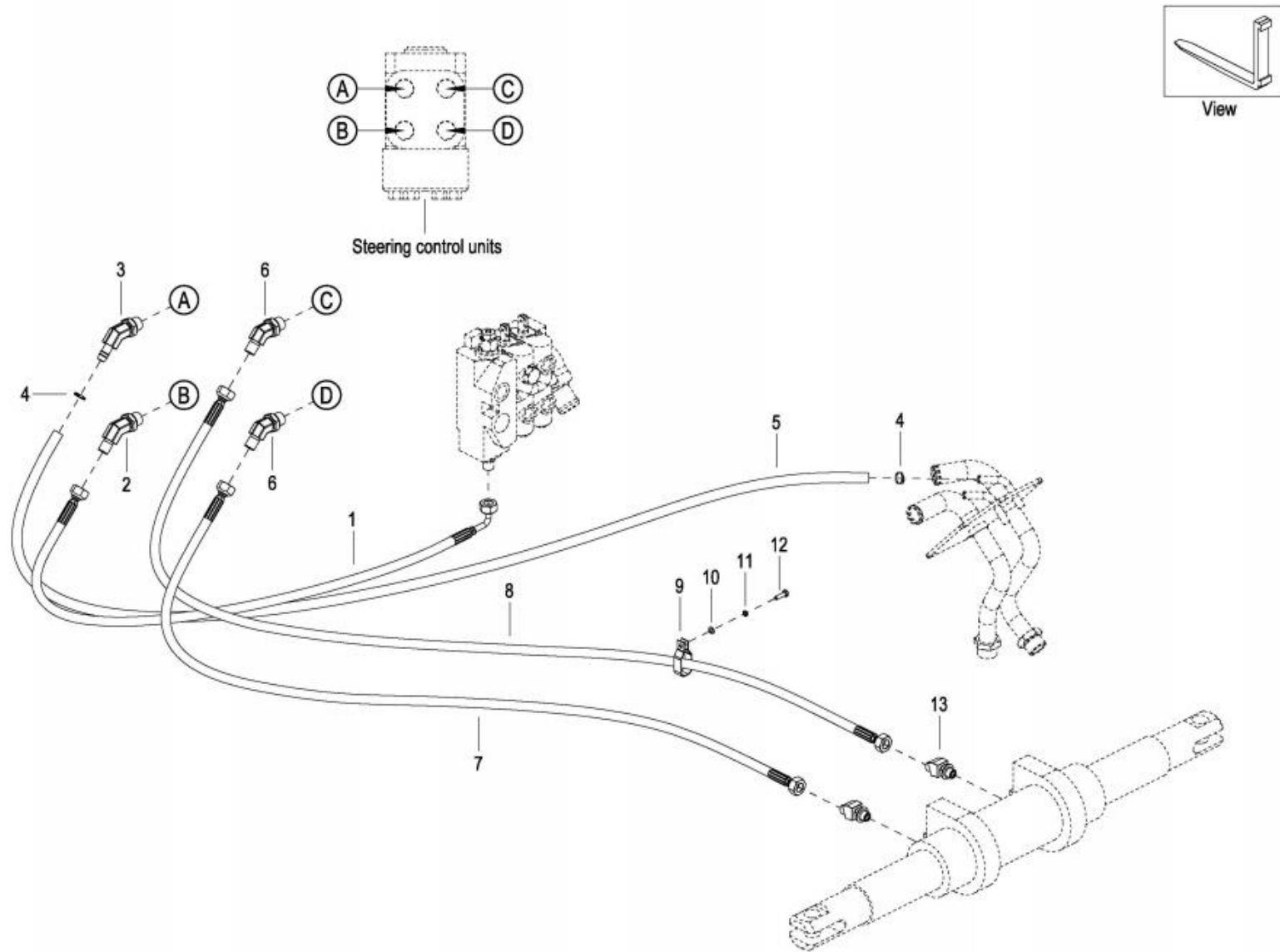

## 0704 HYDRAULIC SYSYTEM OF STEERING

## 转向液压系统

Index 序号	Part No. 零件编号	Part Name 零件名称		No. 数量	Applied Date 试用日期	Remark 备注
1	7830-710005-S0	H.P. hose,oil input	进油高压胶管	1		
2	7830-720026-S0	Connector,oil input	进油接头	1		
3	7830-720024-S0	Connector,oil return	回油接头	1		
4	202800000154	Hose Clamp 10-16	喉箍	2		
5	7850-700020-S0	Hose,oil return	回油软管	1		φ13*1500
6	7830-720022-S0	Connector,oil output	出油接头	2		
7	7825-710006-S0	H.P. hose,left	转向高压胶管(左)	1		For CPC(Q)D20/25
7	7830-710006-S0	H.P. hose,left	转向高压胶管(左)	1		For CPC(Q)D30/35
8	7825-710007-S0	H.P. hose,right	转向高压胶管(右)	1		For CPC(Q)D20/25
8	7830-710007-S0	H.P. hose,right	转向高压胶管(右)	1		For CPC(Q)D30/35
9	7830-500100-S0	Pipe clamp	管夹	3		
10	304000000040	Plain washer 8	平垫圈	3		
11	304000000052	Lock washer 8	弹簧垫圈	3		
12	301002000013	Bolt M8*16	螺栓	3		
13	7830-720028-S0	Connector,steering cylinder	转向缸直通接头	2		

0705 HYDRAULIC SYSTEM OF BRAKE

制动液压系统

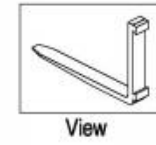
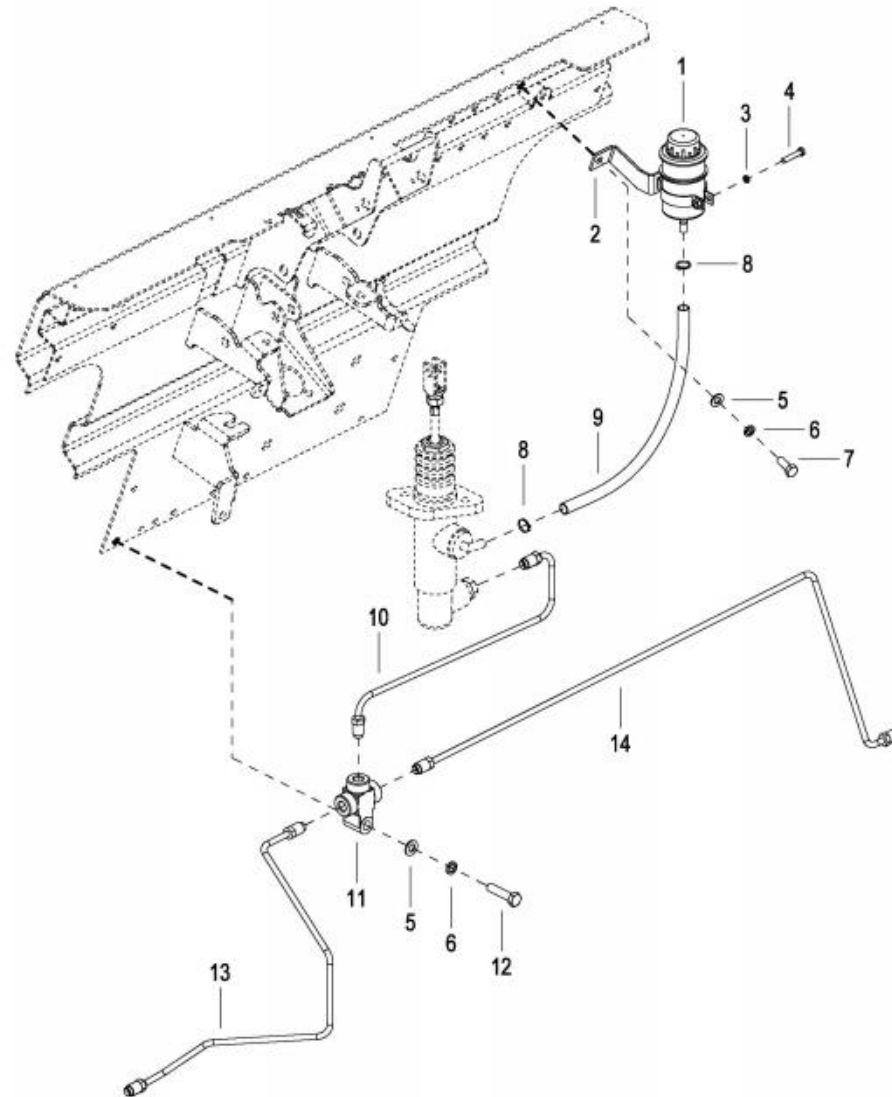

## 0705 HYDRAULIC SYSTEM OF BRAKE

## 制动液压系统

Index 序号	Part No. 零件编号	Part Name 零件名称	No. 数量	Applied Date 试用日期	Remark 备注
1	7830-700002-S0	Brake fluid cup 制动油杯	1		
2	7830-700003-S0	Fixed plate 制动油杯固定板	1		
3	304000000050	Lock washer 6 弹簧垫圈	1		
4	301002000007	Bolt M6*30 螺栓	1		
5	304000000040	Plain washer 8 平垫圈	2		
6	304000000052	Lock washer 8 弹簧垫圈	2		
7	301002000013	Bolt M8*16 螺栓	1		
8	202800000154	Hose clamp 10-16 喉箍	2		
9	7830-600018-S0	Hose 制动油管	1		
10	7830-700006-S0	Main pipe 总制动钢管	1		
11	7830-700013-S0	T-junction 制动三通接头	1		
12	301002000015	Bolt M8*25 螺栓	1		
13	7830-700011-S0	Left pipe 左制动钢管	1		
14	7820-700009-S0	Right pipe 右制动钢管	1		For CPC(Q)D20/25
14	7830-700009-S0	Right pipe 右制动钢管	1		For CPC(Q)D30/35



0801 MOTORMETER

仪表

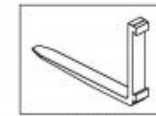
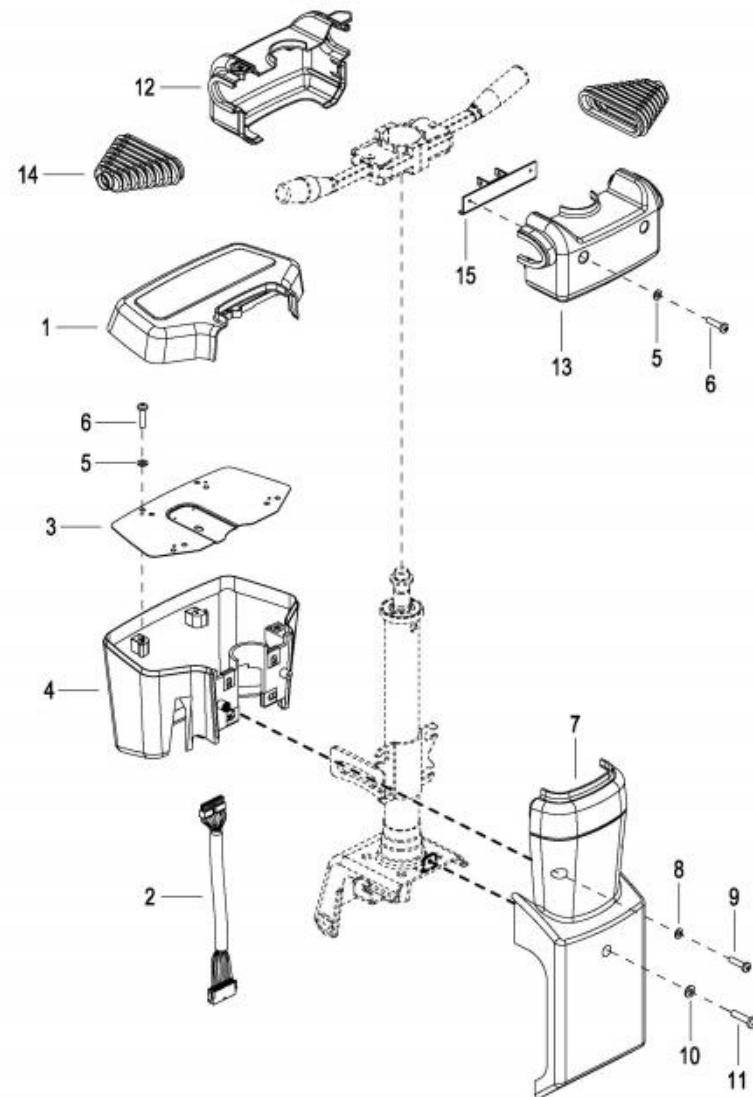

View

## 0801 MOTORMETER

## 仪表

Index 序号	Part No. 零件编号	Part Name 零件名称		No. 数量	Applied Date 试用日期	Remark 备注
1	7830-802000-00	Motormeter ass'y	组合仪表	1		Standard
1	7830-802002-00	Motormeter ass'y	组合仪表	1		Rate-limiting
1	7830-802003-00	Motormeter ass'y	组合仪表	1		Rate-limiting,neutral
1	7830-802004-00	Motormeter ass'y	组合仪表	1		Standard,neutral
2	7830-802001-00	Wire harness ass'y	仪表连接线	1		
3	7830-500071-S0	Fixed board	仪表固定板	1		
4	7830-500069-S0	Cover,lower	仪表前罩	1		
5	304000000049	Lock washer 5	弹簧垫圈	6		
6	302004000025	Screw M5*16	螺钉	6		
7	7830-500070-S0	Cover,rear	仪表后罩	1		
8	304000000050	Lock washer 6	弹簧垫圈	2		
9	302000000279	Screw M6*20	螺钉	2		
10	304000000052	Lock washer 8	弹簧垫圈	1		
11	302004000028	Screw M8*10	螺钉	1		
12	7830-500073-S0	Front cover,switch	组合开关前罩	1		
13	7830-500072-S0	Rear cover,switch	组合开关后罩	1		
14	7830-500074-S0	Leather sheath	皮套	2		
15	7830-660117-S0	Fixed plate	方向罩固定板总成	1		

0802 BATTERY AND ELETRICAL CONTROL BOX

蓄电池和电器控制盒

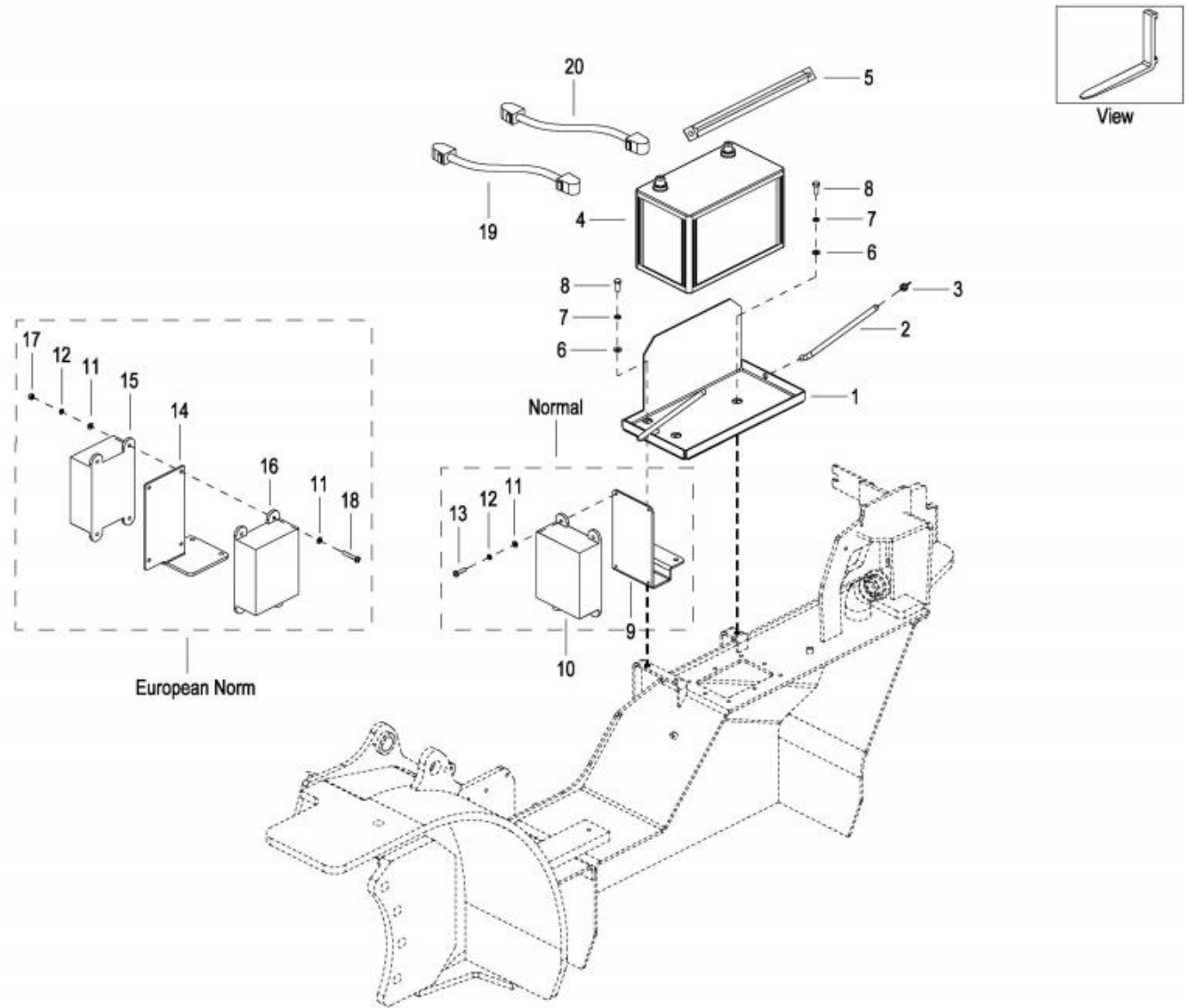

## 0802 BATTERY AND ELETRICAL CONTROL BOX

## 蓄电池和电器控制盒

Index 序号	Part No. 零件编号	Part Name 零件名称	No. 数量	Applied Date 试用日期	Remark 备注
1	7830-500059-S0	Battery pedestal 蓄电池盒	1		For 60Ah
1	7830-500060-S0	Battery pedestal 蓄电池盒	1		For 80Ah
2	7830-500066-S0	L-bolt 电池拉杆	2		
3	7830-500095-S0	Fixed nut 小压板	2		
4	7830-803200-S0	Battery,60Ah 蓄电池	1		
4	7331-803200-00	Battery,80Ah 蓄电池	1		
5	7830-500094-S0	Fixed plate 电池压板	1		For 60Ah
5	7830-500097-S0	Fixed plate 电池压板	1		For 80Ah
6	304000000040	Plain washer 8 平垫圈	3		
7	304000000052	Lock washer 8 弹簧垫圈	3		
8	301002000013	Bolt M8*16 螺栓	3		
9	7830-814001-00	Bracket 控制盒支架	1		Standard
10	7830-814000-S0	Electrical control box 电器控制盒	1		KZH12V-4; For S4S,K25,TD27,C240,4TNE98,4JG2
10	7830-814000-40	Electrical control box 电器控制盒	1		KZH12V-3; For C490,A498,491
11	304000000036	Plain washer 6 平垫圈	Req.		
12	304000000050	Lock washer 6 弹簧垫圈	4		
13	302000000279	Screw M6*20 螺钉	4		
14	7331-804001-00	Bracket 控制盒支架	1		European Norm
15	7830-824100-S0	Electrical control box 电器控制盒	1		KZH12V-G; For European Norm
16	7830-824200-S0	Electrical control box 电器控制盒	1		KZH12V-S; For European Norm
16	7830-824300-S0	Electrical control box 电器控制盒	1		HZK188AB-EP; For European Norm
17	303001000004	Nut M6 螺母	4		
18	302000000335	Screw M6*30 螺钉	4		
19	7331-801500-S0	Cable (+) 正极电瓶线	1		For S4S
19	7331-801500-00	Cable (+) 正极电瓶线	1		For C490,A498,TD27,C240,491

## 0802 BATTERY AND ELETRICAL CONTROL BOX

## 蓄电池和电器控制盒

Index 序号	Part No. 零件编号	Part Name 零件名称		No. 数量	Applied Date 试用日期	Remark 备注
19	7331-801500-K0	Cable (+)	正极电瓶线	1		For K25,4TNE98,4JG2
20	7830-803400-00	Cable (-)	负极电瓶线	1		

0803 ELECTRIC SYSTEM OF LIGHTS

灯电气系统

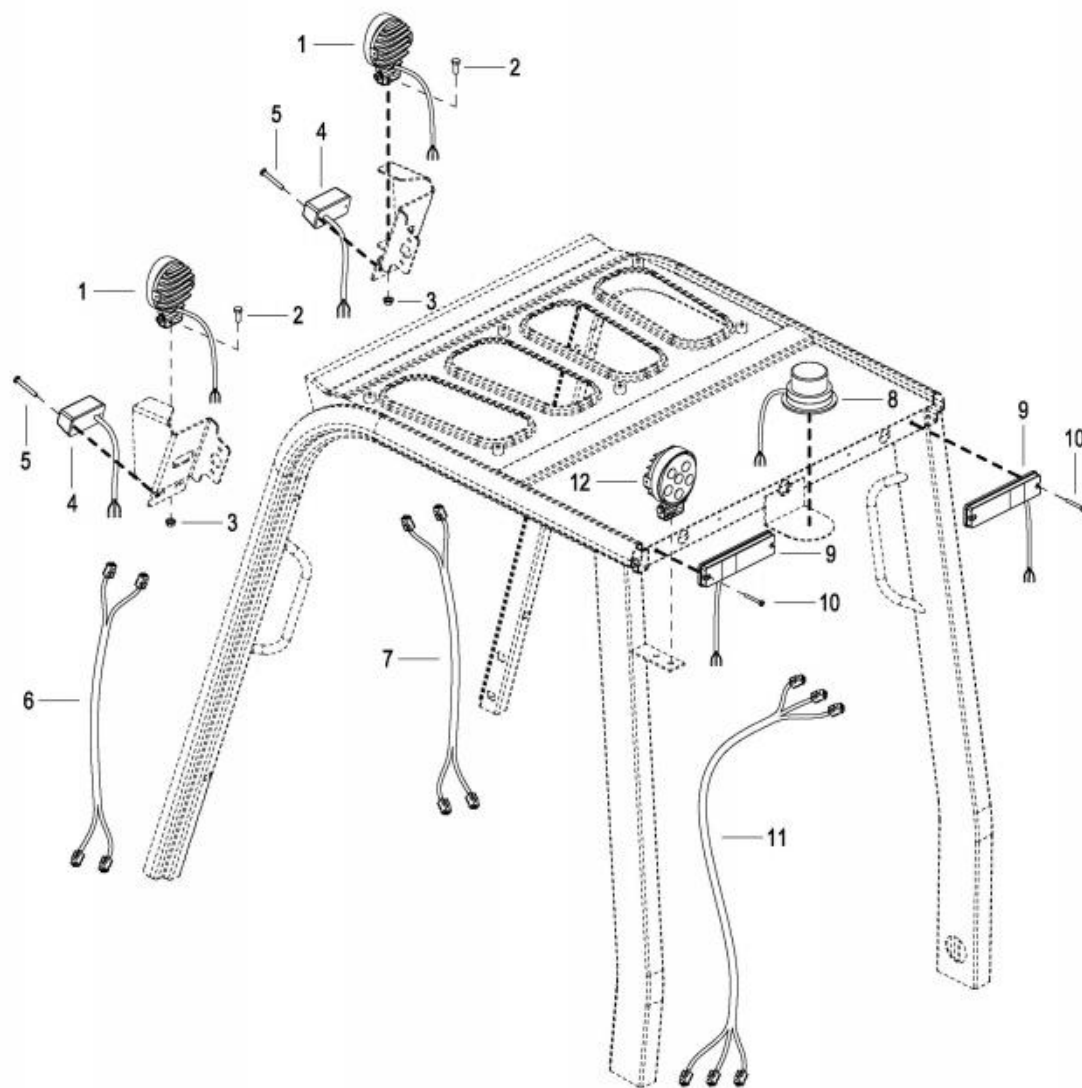

## 0803 ELECTRIC SYSTEM OF LIGHTS

## 灯电气系统

Index 序号	Part No. 零件编号	Part Name 零件名称		No. 数量	Applied Date 试用日期	Remark 备注
1	7830-800010-00	Headlamp	前大灯	2		
2	301002000013	Bolt M8*16	螺栓	2		
3	303000000047	Lock nut M8	防松螺母	2		
4	7331-800020-00	Signal lamp	前小灯	2		
5	302000000330	Screw M4*50	螺钉	4		
6	7830-801200-00	Wires ass'y,front,left	前灯左线束总成	1		
7	7830-801300-00	Wires ass'y,front,right	前灯右线束总成	1		
8	7331-800040-00	Caution lamp	警示灯	1		
9	7830-800030-00	Combined lamp	后组合灯	2		
10	302000000198	Screw M4*20	螺钉	4		
11	7830-801400-00	Wires ass'y,rear lamps	后灯线束总成	1		
12	7331-800050-00	Working lamp	工作灯	1		Optional
12	7331-800060-00	Working lamp,blue	蓝光灯	1		Optional

0804 ELECTRIC SYSTEM-I

电气系统 (一)

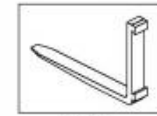

View

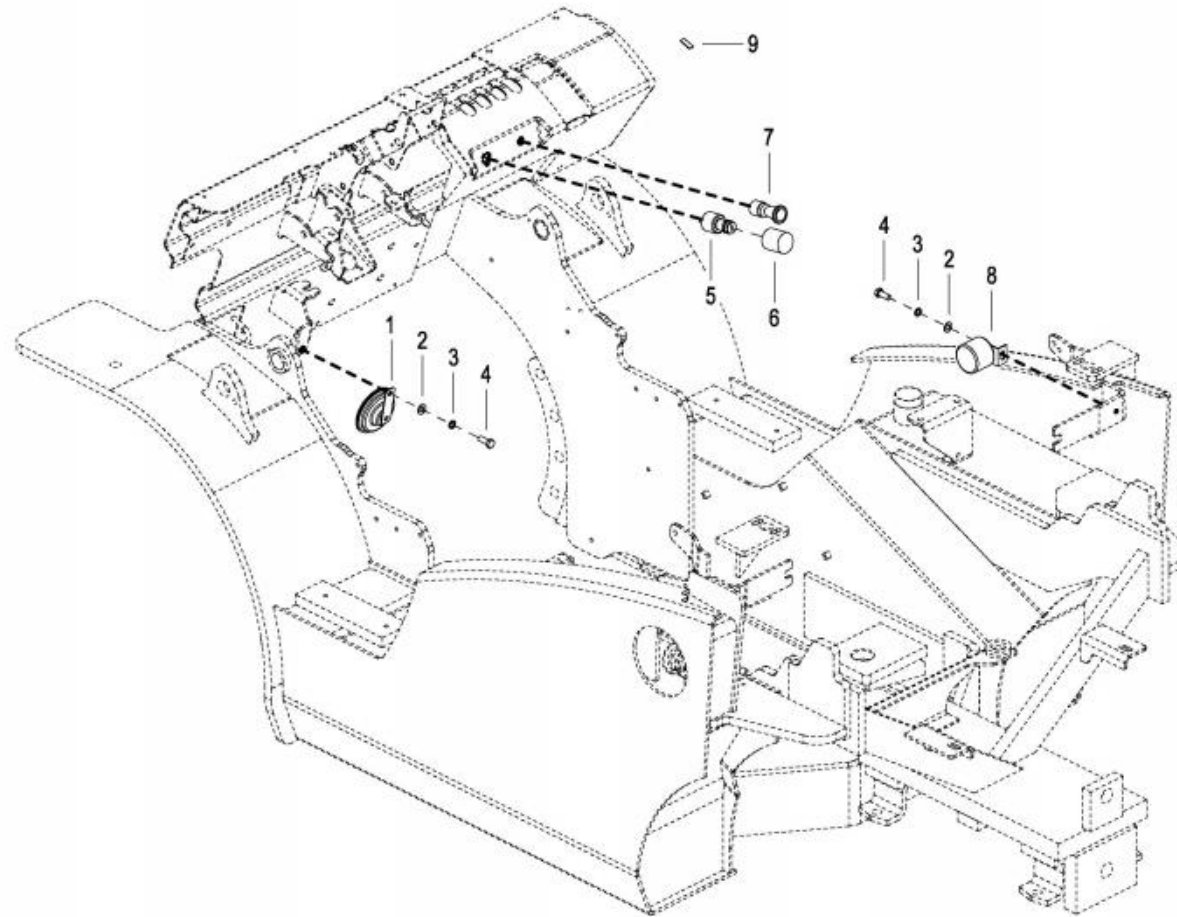



## 0804 ELECTRIC SYSTEM-I

## 电气系统 (一)

Index 序号	Part No. 零件编号	Part Name 零件名称		No. 数量	Applied Date 试用日期	Remark 备注
1	7331-800070-00	Horn	喇叭	1		
2	304000000036	Plain washer 6	平垫圈	2		
3	304000000050	Lock washer 6	弹簧垫圈	2		
4	301000000090	Bolt M6*16	螺栓	2		
5	7830-802100-00	Engine start switch	钥匙开关	1		
6	7830-802101-00	Water-proof cap	防水盖	1		
7	7830-800160-00	Caution light switch	警示灯开关	1		
8	7331-800090-00	Buzzer	倒车蜂鸣器	1		
9	7331-800080-00	Switch,working lamp	工作灯开关	1		

0805 ELECTRIC SYSTEM-II

电气系统 (二)

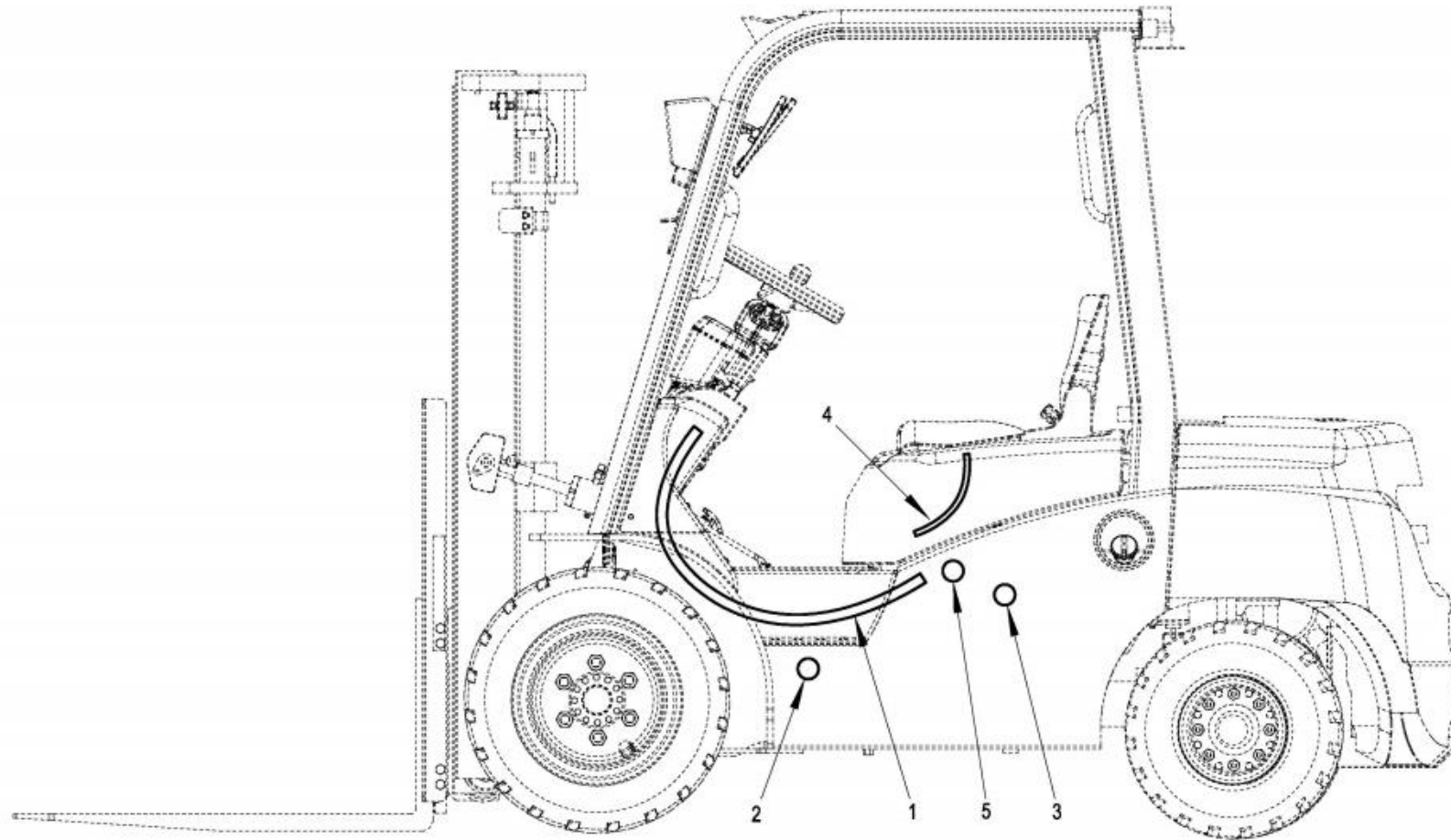

## 0805 ELECTRIC SYSTEM-II

## 电气系统 (二)

Index 序号	Part No. 零件编号	Part Name 零件名称		No. 数量	Applied Date 试用日期	Remark 备注
1	7830-811100-S0	Principle wire bundle	主线束总成	1		For S4S
1	7830-821100-S0	Principle wire bundle	主线束总成	1		European Norm, For S4S
1	7830-831100-S0	Principle wire bundle	主线束总成	1		Logical, European Norm, For S4S
1	7830-811100-K0	Principle wire bundle	主线束总成	1		For K25
1	7830-821100-K0	Principle wire bundle	主线束总成	1		European Norm, For K25
1	7830-831100-K0	Principle wire bundle	主线束总成	1		Logical, European Norm, For K25
1	7830-811100-T0	Principle wire bundle	主线束总成	1		For TD27
1	7830-821100-T0	Principle wire bundle	主线束总成	1		European Norm, For TD27
1	7830-831100-T0	Principle wire bundle	主线束总成	1		Logical, European Norm, For TD27
1	7830-811100-W0	Principle wire bundle	主线束总成	1		For C240
1	7830-821100-W0	Principle wire bundle	主线束总成	1		European Norm, For C240
1	7830-831100-W0	Principle wire bundle	主线束总成	1		Logical, European Norm, For C240
1	7830-811100-Y0	Principle wire bundle	主线束总成	1		For 4TNE98
1	7830-821100-Y0	Principle wire bundle	主线束总成	1		European Norm, For 4TNE98
1	7830-831100-Y0	Principle wire bundle	主线束总成	1		Logical, European Norm, For 4TNE98
1	7830-811100-J0	Principle wire bundle	主线束总成	1		For 4JG2
1	7830-821100-J0	Principle wire bundle	主线束总成	1		European Norm, For 4JG2
1	7830-831100-J0	Principle wire bundle	主线束总成	1		Logical, European Norm, For 4JG2
1	7830-811100-B0	Principle wire bundle	主线束总成	1		For 491
1	7830-821100-B0	Principle wire bundle	主线束总成	1		European Norm, For 491
1	7830-811100-40	Principle wire bundle	主线束总成	1		For C490,A498
1	7830-821100-40	Principle wire bundle	主线束总成	1		European Norm, For C490,A498
1	7830-831100-40	Principle wire bundle	主线束总成	1		Logical, European Norm, For C490,A498
1	7830-811100-30	Principle wire bundle	主线束总成	1		For C490,National III Standard
2	7830-800120-S0	Temp sensor,gearbox	变速箱温度传感器	1		

## 0805 ELECTRIC SYSTEM-II

## 电气系统 (二)

Index 序号	Part No. 零件编号	Part Name 零件名称		No. 数量	Applied Date 试用日期	Remark 备注
2	7831-800120-S0	Temp sensor,gearbox	变速箱温度传感器 (柔)	1		For Flexible Connection Gearbox
3	7830-800140-S0	Temp sensor,engine	发动机温度传感器	1		For S4S,C240,4TNE98,4JG2
3	7830-800140-00	Temp sensor,engine	发动机温度传感器	1		For C490,A498,491
3	7830-800140-K0	Temp sensor,engine	发动机温度传感器	1		For K25,TD27
4	3125-670200-00	Switch,seat	座椅开关	1		
5	7331-800110-00	Fuse 60A	易熔丝	1		

0901 LPG SWITCHING DEVICE-I

液化气转换装置（一）



## 0901 LPG SWITCHING DEVICE-I

## 液化气转换装置（一）

Index 序号	Part No. 零件编号	Part Name 零件名称		No. 数量	Applied Date 试用日期	Remark 备注
1	7830-30101X-K0	H.P. hose pipe	高压气管	1		800mm (Without connector)
2	7830-30102X-K0	Connector	接头	1		
3	7830-30103X-K0	Connector	母快换接头	1		
4	7830-30104X-K0	H.P. hose pipe	高压气管	1		1000mm(With connector)
5	7830-30105X-K0	Rubber hose	曲轴箱通风管	1		350mm

0902 LPG SWITCHING DEVICE-II

液化气转换装置(二)



## 0902 LPG SWITCHING DEVICE-II

## 液化气转换装置(二)

Index 序号	Part No. 零件编号	Part Name 零件名称		No. 数量	Applied Date 试用日期	Remark 备注
1	7830-30201X-K0	Mixer	混合器	1		Include upper and lower flanges
2	7830-30202X-K0	Connector	接头	1		
3	7830-30203X-K0	Connector	接头	1		
4	7830-30204X-K0	Connector	接头	1		
5	7830-30205X-K0	Connector	接头	1		
6	7830-30206X-K0	Rubber hose	橡胶软管	1		
7	7830-30207X-K0	Hose clamp	管卡	1		



0903 LPG SWITCHING DEVICE-III

液化气转换装置 (三)



0903 LPG SWITCHING DEVICE-III

液化气转换装置（三）

Index 序号	Part No. 零件编号	Part Name 零件名称		No. 数量	Applied Date 试用日期	Remark 备注
1	7830-30301X-K0	Switch	拨动开关头	1		
2	7830-30302X-K0	Wire harness ass'y	线束端子	1		

0904 LPG SWITCHING DEVICE-IV

液化气转换装置（四）

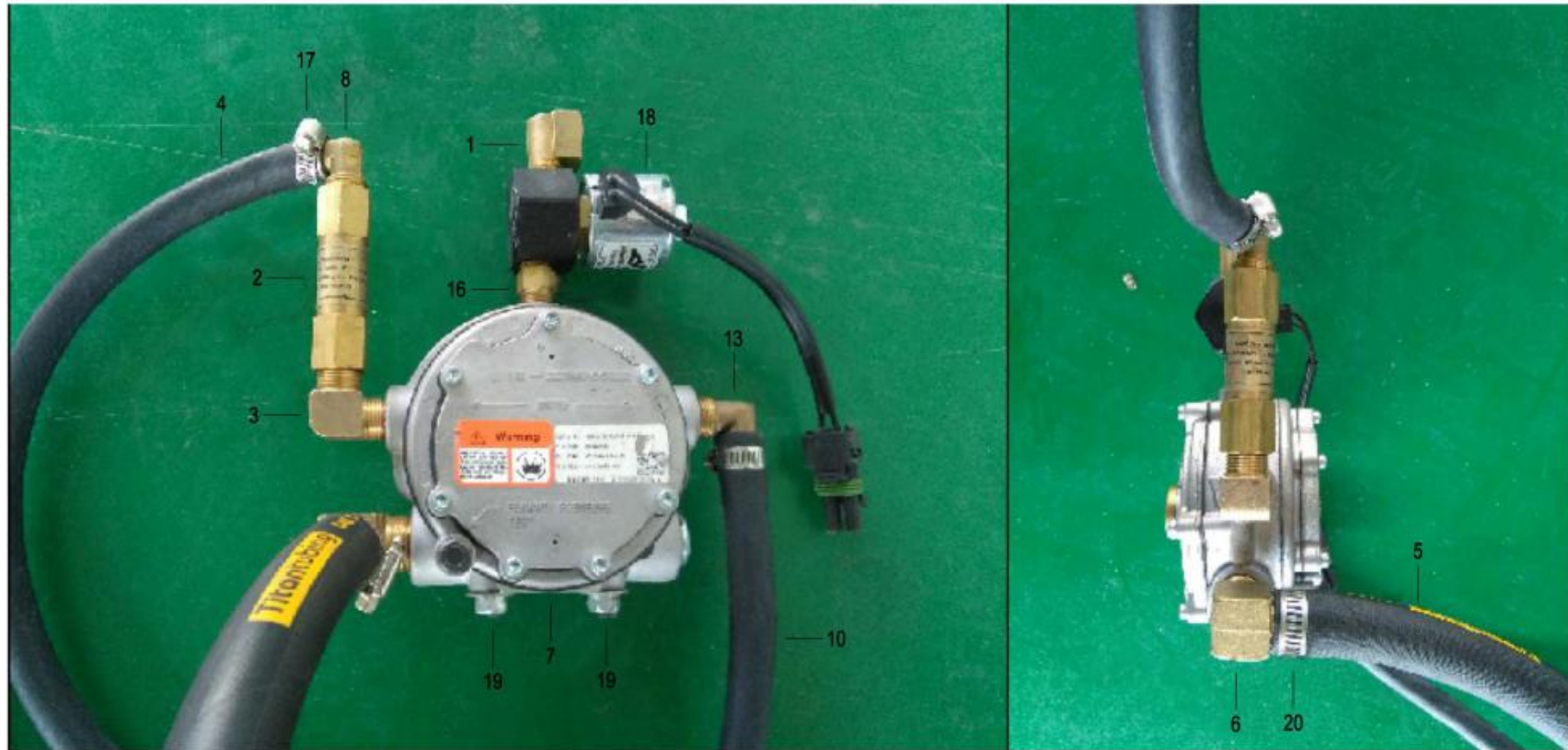

## 0904 LPG SWITCHING DEVICE-IV

## 液化气转换装置（四）

Index 序号	Part No. 零件编号	Part Name 零件名称		No. 数量	Applied Date 试用日期	Remark 备注
1	7830-30401X-K0	Connector	接头	2		
2	7830-30402X-K0	Temperature controller	温控器	1		
3	7830-30403X-K0	Connector	接头	1		
4	7830-30404X-K0	Rubber hose	进水管	1		530mm
5	7830-30405X-K0	Rubber hose	低压气管	1		500mm
6	7830-30406X-K0	Connector	接头	1		
7	7830-30407X-K0	Decompressor	减压器	1		
8	7830-30408X-K0	Connector	接头	1		
9	7830-30409X-K0	Filter and cut valve	过滤器及真空切断阀	1		
10	7830-30410X-K0	Rubber hose	出水管	1		360mm
11	7830-30411X-K0	Rubber hose	真空信号管	1		800mm
12	7830-30412X-K0	Connector	接头	1		
13	7830-30408X-K0	Connector	接头	1		
14	7830-30414X-K0	Connector	接头	1		
15	7830-30415X-K0	Hose clamp	真空信号管管卡	1		
16	7830-30416X-K0	Connector	接头	1		
17	7830-30417X-K0	Connector	管卡	2		
18	7830-30418X-K0	Solenoid valve	电磁阀	1		
19	7830-30419X-K0	Plain washer	平垫	4		
20	7830-30420X-K0	Hose clamp	管卡	1		

0905 LPG SWITCHING DEVICE-V

液化气转换装置（五）



## 0905 LPG SWITCHING DEVICE-V

## 液化气转换装置（五）

Index 序号	Part No. 零件编号	Part Name 零件名称		No. 数量	Applied Date 试用日期	Remark 备注
1	7830-30401X-K0	Connector	接头	2		
2	7830-30402X-K0	Temperature controller	温控器	1		
3	7830-30403X-K0	Connector	接头	1		
4	7830-30404X-K0	Rubber hose	进水管	1		530mm
5	7830-30405X-K0	Rubber hose	低压气管	1		500mm
6	7830-30406X-K0	Connector	接头	1		
7	7830-30407X-K0	Decompressor	减压器	1		
8	7830-30408X-K0	Connector	接头	1		
9	7830-30409X-K0	Filter and cut valve	过滤器及真空切断阀	1		
10	7830-30410X-K0	Rubber hose	出水管	1		360mm
11	7830-30411X-K0	Rubber hose	真空信号管	1		800mm
12	7830-30412X-K0	Connector	接头	1		
13	7830-30408X-K0	Connector	接头	1		
14	7830-30414X-K0	Connector	接头	1		
15	7830-30415X-K0	Hose clamp	真空信号管管卡	1		
16	7830-30416X-K0	Connector	接头	1		
17	7830-30417X-K0	Connector	管卡	2		
18	7830-30418X-K0	Solenoid valve	电磁阀	1		
19	7830-30419X-K0	Plain washer	平垫	4		
20	7830-30420X-K0	Hose clamp	管卡	1		

0906 LPG SWITCHING DEVICE-VI

液化气转换装置（六）



## 0906 LPG SWITCHING DEVICE-VI

## 液化气转换装置（六）

Index 序号	Part No. 零件编号	Part Name 零件名称		No. 数量	Applied Date 试用日期	Remark 备注
1	7830-30501X-K0	Connector	接头	1		
2	7830-30502X-K0	Safety valve	安全阀	1		
3	7830-30503X-K0	T-connector	三通接头体	1		
4	7830-30504X-K0	Connector	出口接头	1		
5	7830-30505X-K0	Nut	螺母	1		
6	7830-30506X-K0	Lock washer	弹性垫圈	1		



0907 LPG SWITCHING DEVICE-VII

液化气转换装置（七）

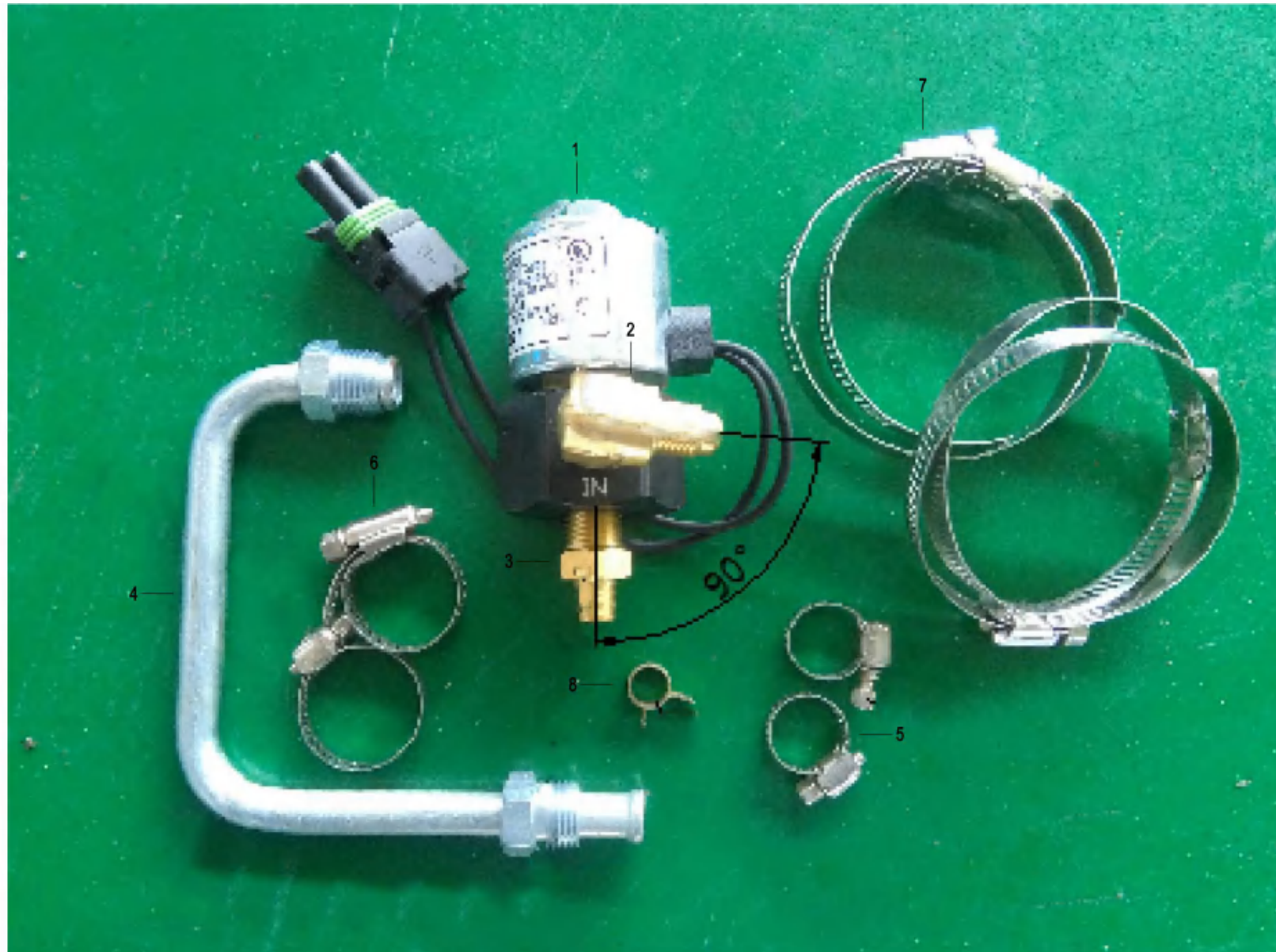

## 0907 LPG SWITCHING DEVICE-VII

## 液化气转换装置（七）

Index 序号	Part No. 零件编号	Part Name 零件名称		No. 数量	Applied Date 试用日期	Remark 备注
1	7830-30601X-K0	Solenoid valve	汽油电磁阀	1		
2	7830-30602X-K0	Connector	接头	1		
3	7830-30603X-K0	Connector	接头	1		
4	7830-30604X-K0	Steel pipe	高压钢管	1		
5	7830-30417X-K0	Hose clamp	管卡	2		
6	7830-30420X-K0	Hose clamp	管卡	2		
7	7830-30207X-K0	Hose clamp	管卡	4		
8	7830-30415X-K0	Hose clamp	真空信号管卡	1		